



Inventario de especies vegetales de La Libertad (Perú) y análisis de su potencial agroindustrial

Inventory of plant species of La Libertad (Peru) and analysis of its agro-industrial potential

Victor Aredo; Jhan Carranza-Cabrera; Raúl Siche*

Facultad de Ciencias Agropecuarias, Universidad Nacional de Trujillo. Av. Juan Pablo II s/n- Ciudad Universitaria, Trujillo, Perú.

RESUMEN

El objetivo de este estudio fue realizar un inventario de especies vegetales nativas encontradas hasta la actualidad en la región La Libertad. El estudio estuvo comprendido en dos etapas, una basada en entrevistas y en la recopilación de datos de fuentes bibliográficas existentes; y, una segunda para evaluar el potencial agroindustrial de cada especie vegetal nativa registrada basado en 6 criterios. De la primera etapa, se registró un total de 1403 especies vegetales nativas pertenecientes a 116 familias. Las familias con mayor riqueza fueron Astraceae, Poaceae, Fabaceae, Solanaceae, Bromeliceae, Scrophulariaceae y Verbenaceae con 228, 103, 97, 74, 64, 53 y 40 especies, respectivamente. De la segunda etapa, las especies vegetales nativas que cumplieron con la mayoría los criterios, es decir, que tienen un alto potencial agroindustrial, fueron 5 especies: yacón (*Smallanthus sonchifolius*), tarwi (*Lupinus mutabilis*), quinua (*Chenopodium quinoa*), poroto (*Erythrina edulis*) y camote (*Sweet potato*).

Palabras clave: especies nativas; vegetales promisorios; inventario; especies andinas.

ABSTRACT

The aim of this study was to carry out an inventory of native plant species found to date in the La Libertad region. The study was comprised of two stages, one based on interviews and the collection of data from existing bibliographic sources; and, a second to evaluate the agroindustrial potential of each registered native plant species based on 6 criteria. From the first stage, a total of 1403 native plant species belonging to 116 families were recorded. The richest families were Astraceae, Poaceae, Fabaceae, Solanaceae, Bromeliceae, Scrophulariaceae and Verbenaceae with 228, 103, 97, 74, 64, 53 and 40 species, respectively. From the second stage, the native plant species that met most criteria, that is, have a high agroindustrial potential, were 5 species: yacon (*Smallanthus sonchifolius*), tarwi (*Lupinus mutabilis*), quinoa (*Chenopodium quinoa*), poroto (*Erythrina edulis*) and camote (*Sweet potato*).

Keywords: native species; promising vegetables; Inventory; Andean species.

1. Introducción

La Libertad, Perú, es una región con el sector agroindustrial bien desarrollado en la costa, productos como la alcachofa, espárrago, palta y la caña de azúcar son los cultivos más llamativos (BCRP, 2013). A pesar de esta situación el desarrollo agroindustrial de la región idealmente debería ser en toda su frontera agraria, ya que la región dispone de una considerable biodiversidad agrícola en las regiones naturales de costa, sierra y "ceja" de selva (GRALL, 2010). Es así como la región La Libertad ubicada entre los paralelos 7°, 8° y 9° L.S. y entre los meridianos: 77°, 78° y 79° L.O. es un territorio privilegiado tanto por su diversidad climática, y biológica, así como también la cantidad de especies vegetales que en ella se encuentra. Por ejemplo, esta

región cuenta con una cubierta vegetal de aproximadamente 390 mil hectáreas, distribuidas en bosques secos tipo sabana, chaparral, matorral arbustivo, que albergan a cientos de especies vegetales que aún no han sido estudiadas y se sabe muy poco de ellas y sus potencialidades y en algunos casos no se sabe nada (INIA, 2009; CONAM, 2014).

Entre las plantas domesticadas, hay una diversidad de tubérculos, raíces, granos y frutas mientras que un gran número de plantas medicinales, aromáticas, y ornamentales aún no están identificadas y domesticadas (GRALL, 2010). Sin embargo, el conocimiento del cultivo o uso de muchas especies ha sido transmitido de generación en generación desde las primeras culturas de la región hasta la actualidad (Fernández y Rodríguez, 2007). Afortunada-

mente en estas últimas décadas se está revalorizando la utilización de especies vegetales nativas en campos como la medicina, nutrición y alimentación (INIA, 2009) y representan oportunidades para el desarrollo de la región, así como del país al ser incorporadas la agricultura ya que podrían contribuir por ejemplo en la alimentación y seguridad alimentaria (GRALL, 2010).

Por lo expuesto, el objetivo del presente estudio fue elaborar un inventario de especies vegetales de La Libertad y analizar su potencial agroindustrial.

2. Materiales y métodos

El material bibliográfico consultado para clasificar una especie vegetal como nativa de la región La Libertad fueron dos libros altamente especializados: "Catalogue of the flowering plants and gymnosperms of Perú" (Brako y Zarucchi, 1993) y el "Libro rojo de las plantas endémicas del Perú" (León et al., 2006). La taxonomía de las especies se colocó en el sistema Engler (1964). Otros datos para las especies se tomaron del "Catálogo de la flora del departamento de La Libertad" (López, 1993; López, 1995a,b; López, 1998a,b) y del Libro "Fanerogamas del Perú. Taxonomía, utilidad y ecogeografía" (Mostacero et al., 2009), así como minoritariamente de otras fuentes como sitios web (Base de datos Trópicos del Missouri Botanical Garden) y archivos electrónicos (artículos, notas, revisiones). Toda la información está delimitada sólo a la región La Libertad, Perú.

Etapa 1. Elaboración del inventario

Se llevó a cabo un diagnóstico bibliográfico sobre las especies vegetales nativas de la región La Libertad, generándose un espacio de discusión e intercambio con autoridades especialistas en botánica y taxonomía. Esto permitió dimensionar la problemática de la realización de un inventario como el propuesto (basado en información bibliográfica). La elaboración del inventario partió con la necesidad de tener una definición clara y concreta de una especie vegetal nativa. La mejor concepción adoptada fue la expresa por la Unión Internacional para la Conservación de la Naturaleza (UICN). La tarea siguiente fue identificar instituciones especializadas en flora regional. Trujillo cuenta con dos herbarios pertenecientes a dos universidades. El Herbarium Trujillense (HUT) de la Universidad Nacional de Trujillo y el Herbario Antenor Orrego (HAO) de la Universidad Privada Antenor Orrego; las sugerencias planteadas por estas instituciones fueron seguidas en este inventario. La información

recopilada se complementó mediante consultas bibliográficas, consultas con artesanos y recolectores de especie vegetales de La Libertad. La subsiguiente sistematización de la información (ordenación de los registros obtenidos), se realizó utilizando un formato denominado "Matriz Informativa". Para catalogar una especie vegetal como nativa de la región La Libertad, se tuvo como criterio mínimo que, dentro de los catálogos existentes de flora endémica peruana, se señale la región La Libertad dentro de su registro departamental, así como su nombre científico y familia taxonómica.

Etapa 2. Evaluación e identificación de las especies con mayor potencial agroindustrial

Esta etapa requirió de la formulación inicial de un conjunto de criterios que facilite la identificación de especies con mayor potencial, pero a la vez que integre aspectos de interés regional. Para ello se introdujo criterios de tipo económico, ambiental, social, cultural, etc., ligados a la producción y aprovechamiento de estas especies dentro de su situación actual regional. A continuación, se indican los criterios utilizados para este fin:

Criterio 1: La especie vegetal nativa debe estar disponible para su aprovechamiento.

Indicadores:

- 1.1. No debe estar en vías de extinción.
- 1.2. Accesible para recolectar en caso sea silvestre.
- 1.3. La práctica de su cultivo debe ser común en los pobladores (especies cultivadas).
- 1.4. Su periodo de estacionalidad debe permitir su aprovechamiento.

Criterio 2: Debe existir información suficiente y disponible acerca de la especie vegetal nativa.

Indicadores:

- 2.1. Existencia de un manejo agrícola y agronómico recomendado.
- 2.2. Información del contenido nutricional y/o funcional.

Criterio 3: Las actividades ligadas al cultivo y transformación de la especie vegetal nativa no deben ejercer impactos negativos en el medio ambiente.

Indicadores:

- 3.1. Causa un bajo o nulo impacto negativo al medio ambiente en alguna etapa de su cultivo o postcosecha.
- 3.2. Causa un bajo o nulo impacto negativo al medio ambiente en alguna etapa de su proceso de transformación o consumo.

Criterio 4: Las actividades ligadas al aprovechamiento de la especie vegetal nativa deben ser sostenibles económicamente.

Indicadores:

- 4.1. Requiere una mínima inversión de recursos.
- 4.2. Tiene bajo tiempo de retorno del capital invertido.
- 4.3. El producto final puede ocupar un nicho el mercado local, nacional o internacional.

Criterio 5: Las actividades ligadas al aprovechamiento de la especie vegetal nativa deben ser sostenibles social y culturalmente.

Indicadores:

- 5.1. Genera participación de la comunidad en la cadena productiva (puestos de trabajo).

5.2. El aprovechamiento no altera los aspectos culturales de la comunidad.

Criterio 6: La especie vegetal nativa debe ser de importancia en las políticas de desarrollo del país.

Indicadores:

6.1. Existen programas gubernamentales que impulsan su aprovechamiento (o de especies vegetales similares).

6.2. Se desarrolla en zonas de extrema pobreza.

Representa una alternativa frente a otros productos de escala comercial.

Se contrastaron los criterios y la situación de la especie vegetal nativa en la región, asignando un punto por el cumplimiento de cada criterio. Para al final sumar y comparar los puntajes. A un mayor puntaje mayor potencial agroindustrial. Dentro de las especies con el máximo puntaje, se recomendó 5 especies con mayores posibilidades de aprovechamiento inmediato para el desarrollo de nuevos productos y agregación de valor. Asimismo, se identificaron las localidades de la región con mayor riqueza de flora nativa cuyas especies presenten un alto potencial agroindustrial.

3. Resultados y discusión

Una especie nativa es una especie que se encuentra dentro de su área de distribución natural u original (histórica o actual), acorde con su potencial de dispersión natural; es decir sin la ayuda o intervención directa e indirecta del ser humano. Dicho de otra forma, la especie forma parte de las comunidades bióticas naturales del área. Pudiendo aplicarse a niveles taxonómicos inferiores, ya que una especie puede tener varias subespecies que ocupan diferentes áreas (UICN, 2000).

La matriz cuenta con 8 columnas que proporcionan diferentes datos que en su conjunto integran la información básica de cada uno de sus registros incluidos. La estructura de la Matriz Informativa está formada por seis secciones.

Fue necesario la elaboración de una plantilla (Anexo) en donde se trasladaron todos los datos para describir cada especie. En total se registraron 1403 especies vegetales nativas con uso alimentario, ornamental, forestal medicinal, entre otros. Cabe resaltar que en la región se encontró poca cantidad de Orquídeas y Curcubitás.

Además de todas las provincias de la Región. En la provincia de Otuzco se encuentra la mayor cantidad de registros de especies vegetales nativas con un total de 289 especies, en Trujillo se encontraron 163 especies registradas donde se resalta que el Cerro Campana, Cerro Cabezón y Cerro Chiputur figuran como centros de endemismos, el número de especies en otras

localidades como Ascope, Pataz, Sánchez Carrión, Santiago de Chuco y Bolívar (Figura 1). En otras provincias de la Región los registros son mínimos.



Figura 1. Cantidad de especies por provincia en el departamento de La Libertad.

El inventario completo de las 1403 especies vegetales nativas de la región La Libertad se muestra en Anexo. Las 1403 especies vegetales nativas, 1134 pertenecen a las familias de la división angiosperma y gimnosperma. La familia con mayor número de especies encontradas en la región La Libertad fue Asteraceae con un total de 228 especies, también otras familias presentan gran cantidad de especies en la Región tales como: Poaceae, Fabaceae, Solanaceae, Bromeliceae, Scrophulariaceae y Verbenaceae (Figura 2).

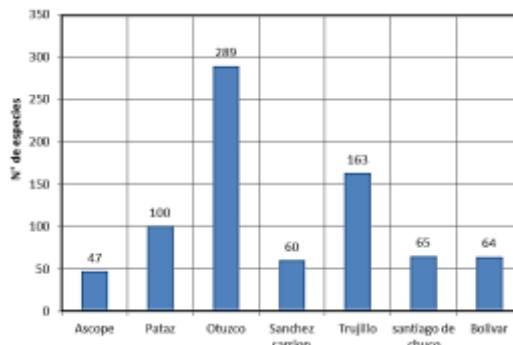

Figura 2. Número de especies por familia presentes en La Libertad.

Respecto a los usos de las especies, el uso medicinal es el principal observado en las especies que presentan alguna utilidad. Como es de esperar al ser la mayoría de especies limitadas a la región, la información disponible es mínima e incluso nula en algunas de ellas.

La Figura 3 ilustra el estado del potencial de las especies vegetales nativas basado en los criterios establecidos en este proyecto, se puede observar que de las 894 especies que presentan información disponible todas causan un bajo o

nulo impacto negativo al medio ambiente en alguna etapa de su cultivo o postcosecha (criterio 3.1) y su aprovechamiento no altera los aspectos culturales de la comunidad (criterio 5.2), esto se puede afirmar para todas las especies nativas, ya que son parte del equilibrio natural del ecosistema al que pertenecen y la comunidad conoce como aprovechar sus usos o como podría aprovecharlas en caso se descubran usos para las especies sin uso conocido. De las 894 especies vegetales nativas con información disponible 582 se encuentran en peligro de extinción, 535 se desarrollan en zonas de extrema pobreza (criterio 6.2), a partir de este último criterio mencionado se recomienda prestar mayor atención a las especies nativas de la región, ya que puede representar una ventaja competitiva para los productores y pobladores con escasos recursos económicos.

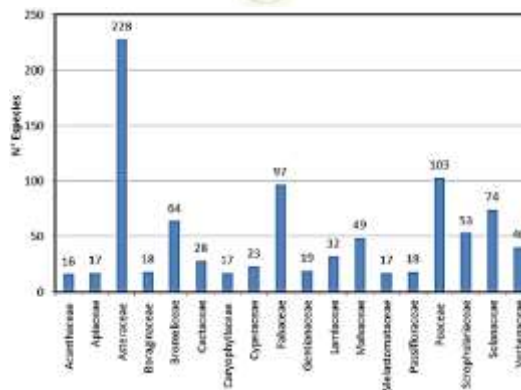

Figura 3. Cantidad de especies que cumplen los criterios de evaluación.

Las especies mostradas en el Tabla 1 son las que poseen la mayor puntuación y que muestran grandes cualidades para ser explotadas de forma agroindustrial, entre ella se observa el “tarwi” o también llamado “chocho” un alimento vegetal con alto contenido en proteínas, capaz de reemplazar las proteínas de origen animal en la dieta humana (Jacobsen y Mujica, 2006).

El yacón es otra de las especies seleccionadas, este alimento se caracteriza por un alto nivel de fructooligosacáridos (FOS), inulina y fibra vegetal con un gran potencial para ser producido e industrializado a gran escala (Dostert et al., 2009). La quinua considerada el grano de oro es el único alimento del reino vegetal que provee todos los aminoácidos esenciales, que se encuentran extremadamente cerca de los estándares de nutrición humana establecidos por la FAO (FAO, 2011). Por otro lado, el poroto un frijol gigante que está constituido en 21% por proteínas y su eficiencia proteica es 1,15, mayor que la del frijol y la lenteja (0,88 y 0,91 respectivamente) (Posada, 2007).

4. Conclusiones

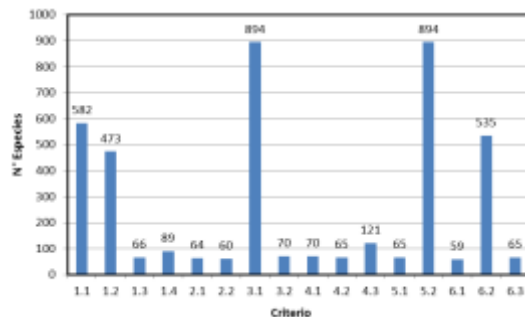
La Libertad alberga un gran número de especies vegetales nativas que poseen características nutricionales muy atractivas para el sector agroindustrial, el tarwi, el poroto, el yacón y la quinua son 4 de las especies con mayor potencial agroindustrial, capaces de sustituir a alimentos comúnmente consumidos, su procesamiento y cultivo causa un bajo nivel de contaminación ambiental y no altera los aspectos culturales de la región ya que los pobladores están acostumbrados a esta clase de cultivos pero no lo hacen de modo intensivo por las dificultades en la cadena de suministros y de comercialización. Existen muchas especies vegetales nativas de la Región con poca o nula información disponible por lo que se recomienda fomentar los estudios de estas especies ya que pueden albergar algún potencial de utilidad. También se observó que de las 894 con información disponible, 582 especies están bajo algún tipo de peligro de extinción, por eso se recomienda proteger estas especies y evitar la alteración de su hábitat natural.

Tabla 1
Especies seleccionadas con mayor potencial

Nombre científico	Nombre común	Localidad	Uso	Puntaje final
<i>Smallanthus sonchifolius</i>	Yacón	Santiago de Chuco	Alimentario	15
<i>Lupinus mutabilis</i>	Chocho	Otuzco	Alimentario	15
<i>Chenopodium quinoa</i>	Quinua	Santiago de Chuco	Alimentario, Medicinal	15
<i>Erythrina edulis Triana ex M Micheli</i>	Poroto	Otuzco	Alimentario, Medicinal	15
<i>Sweet potato</i>	Camote	Virú	Alimentario	15

Agradecimientos

A los siguientes especialistas en botánica que facilitaron información y orientaron con sus conocimientos el desarrollo del presente inventario: Dr. José Mostacero León, Facultad de Ciencias Biológicas de la Universidad Nacional de Trujillo; Dra. Mercedes Elizabeth Chaman Medina, Facultad de Ciencias Biológicas de la Universidad Nacional de Trujillo; Blgo. Eric Frank Rodríguez Rodríguez, Herbarium Truxillense (HUT) de la Universidad Nacional de Trujillo; y Dr. Segundo Leiva González, Museo de Historia Natural de la Universidad Privada Antenor Orrego.

A la Universidad Nacional de Trujillo por el financiamiento a través de fondos del Cánón Minero (PIC-02/2013).

Referencias bibliográficas

- BCR - Banco Central de Reserva del Perú. 2013. Informe Económico Social: Región La Libertad. Encuentro económico Región La Libertad, diciembre 2013, Trujillo. 150 pp.
- Brako, L.; Zarucchi, J. 1993. Catalogue of the flowering plants and gymnosperms of Peru. Published Missouri Botanical Garden. EEUU. 1286 pp.
- CONAM - Consejo Nacional del Ambiente. 2014. La Libertad: Estrategia Regional para la conservación y utilización

- sostenible de la diversidad biológica. Universidad Nacional de Trujillo. Trujillo, Perú. 36 pp.
- Dostert, N.; Roque, J.; Cano, R.; La Torre, M.; Weigend, M. 2009. Desarrollo de monografías botánicas (factsheets) para cinco cultivos peruanos. Hojas Botánicas: Yacón – *Smallanthus sonchifolius* (Poepp.) H. Rob. Museo de Historia Natural, Universidad Nacional Mayor de San Marcos: 3-20.
- Engler, A. 1964. Syllabus der Pflanzenfamilien (ed. por M. Melchior) 2. Berlin.
- Escamilo-Cárdenas, S. 2012. El Pajuro (*Erythrina edulis*): alimento andino en extinción. Investigaciones sociales 16(28):16-20.
- FAO. 2011. La Quinoa: Cultivo milenario para contribuir a la seguridad alimentaria mundial. Disponible en: <http://www.fao.org/docrep/017/qa287s/qa287s.pdf>
- Fernández, A.; Rodríguez, E. 2007. Etnobotánica del Perú Pre-Hispano. Ediciones Herbarium Truxillense (HUT), Universidad Nacional de Trujillo, Trujillo, Perú. 256 pp.
- GRALL - Gerencia Regional Agraria La Libertad. 2010. Mapa de la riqueza agrícola de la región La Libertad y cultivos emergentes. Proyecto Mapa de la Riqueza: Biodiversidad Agrícola de la Libertad. Gerencia Regional Agraria La Libertad, Trujillo-Perú. 2009-2010. 11 pp.
- INIA - Instituto Nacional de Innovación Agraria. 2009. Perú: Segundo informe sobre el estado de los recursos fitogenéticos para la alimentación y la agricultura. Informe de la Subdirección de Recursos Genéticos y Biotecnología - SUDIRGEB. Lima, Perú. 94 pp.
- Jacobsen, E.; Mujica, A. 2006. El tarwi (*Lupinus mutabilis* Sweet.) y sus parientes silvestres. En Botánica Económica de los Andes Centrales. Eds.: M. Moraes R., B. Øllgaard, L. P. Kvist, F. Borchsenius & H. Balslev. Universidad Mayor de San Andrés, La Paz: 458-482.
- León, B.; Pitman, N.; Roque, J. 2006. El libro rojo de las plantas endémicas del Perú. Rev. peru. biol. Número especial 13(2): 9s-25s.
- López, A. 1993. Catálogo de la flora del departamento de La Libertad (primera parte). Arnaldoa 1(3): 15-44.
- López, A. 1995a. Catálogo de la flora del departamento de La Libertad (segunda parte). Arnaldoa 3(1): 59-94.
- López, A. 1995b. Catálogo de la flora del departamento de La Libertad (tercera parte). Arnaldoa 3(2): 35-72.
- López, A. 1998a. Catálogo de la flora del departamento de La Libertad (quinta parte). Arnaldoa 5(1): 93-126.
- López, A. 1998b. Catálogo de la flora del departamento de La Libertad (quinta parte). Arnaldoa 5(2): 215-264.
- Mostacero, J.; Mejía, F.; Gamarra, O. 2009. Fanerógamas del Perú. Taxonomía, utilidad y ecogeografía. CONCYTEC. Trujillo, Perú. 1331 pp.
- Posada, A. 2007. El "Chachafruto" y el "Pisamo" estudios científicos. Medellín - Colombia: Imprenta Oficial.
- UICN - Unión Internacional para la Conservación de la Naturaleza. 2000. Guías para la prevención de pérdidas de diversidad biológica ocasionadas por especies exóticas invasoras. Disponible en: <https://portals.iucn.org/library/efiles/edocs/Rep-2000-052-Es.pdf>
- Ugent, D.; Peterson, L. 1988. Archaeological remains of potato and Sweet potato in Peru. Circular of the International Potato Center 16(3): 1-10.

Anexo

Inventario completo de especies vegetales nativas del Departamento La Libertad, Perú

Número	DIVISION	CLASE	SUBCLASE	ORDEN	FAMILIA	NOMBRE CIENTÍFICO	FUENTE	NOMBRE COMUN
1	Gymnosperma	Coniferopsida	-	Coniferales	Cupressaceae	Cupressus lusitanica Miller	Brako y Zarucchi (1993)	Cípres
2	Gymnosperma	chlamydospermae	-	Gretalos	Ephedraceae	Ephedra americana Humboldt Bondpland ex Willdenow	Brako y Zarucchi (1993)	Cola de caballo
3	Gymnosperma	chlamydospermae	-	Gretalos	Ephedraceae	Ephedra rupestris Benth	Brako y Zarucchi (1993)	Sanu-sanu
4	Angiosperma	Dicotyledoneae	Archichlamideae	Tubiflorae	acanthaceae	Aphelandra acanthifolia Hooker	Brako y Zarucchi (1993)	
5	Angiosperma	Dicotyledoneae	Archichlamideae	Tubiflorae	acanthaceae	Aphelandra eurystoma Mildraed	Brako y Zarucchi (1993)	
6	Angiosperma	Dicotyledoneae	Archichlamideae	Tubiflorae	acanthaceae	Aphelandra lyrata Ness	Brako y Zarucchi (1993)	
7	Angiosperma	Dicotyledoneae	Archichlamideae	Tubiflorae	acanthaceae	Aphelandra peruviana Wasshausen	Brako y Zarucchi (1993)	
8	Angiosperma	Dicotyledoneae	Archichlamideae	Tubiflorae	acanthaceae	Aphelandra viscosa Mildraed	León et al., (2006).	
9	Angiosperma	Dicotyledoneae	Archichlamideae	Tubiflorae	acanthaceae	Dicliptera acuminata (R. P.) A. L. Jussieu	Brako y Zarucchi (1993)	
10	Angiosperma	Dicotyledoneae	Archichlamideae	Tubiflorae	acanthaceae	Dicliptera hookeriana Nees	Brako y Zarucchi (1993)	
11	Angiosperma	Dicotyledoneae	Archichlamideae	Tubiflorae	acanthaceae	Dicliptera montana Lindau	Brako y Zarucchi (1993)	
12	Angiosperma	Dicotyledoneae	Archichlamideae	Tubiflorae	acanthaceae	Dicliptera peruviana (Lanmarck) Jussieu	Brako y Zarucchi (1993)	
13	Angiosperma	Dicotyledoneae	Archichlamideae	Tubiflorae	acanthaceae	Justicia carthaginensis Jacquin	Brako y Zarucchi (1993)	
14	Angiosperma	Dicotyledoneae	Archichlamideae	Tubiflorae	acanthaceae	Justicia chachapoyensis Wasshausen	Brako y Zarucchi (1993)	
15	Angiosperma	Dicotyledoneae	Archichlamideae	Tubiflorae	acanthaceae	Justicia sericea R. P.	Brako y Zarucchi (1993)	
16	Angiosperma	Dicotyledoneae	Archichlamideae	Tubiflorae	acanthaceae	Justicia sessilifolia (Lindau) Wasshausen	Brako y Zarucchi (1993)	
17	Angiosperma	Dicotyledoneae	Archichlamideae	Tubiflorae	acanthaceae	Ruellia floribunda Hooker	Brako y Zarucchi (1993)	
18	Angiosperma	Dicotyledoneae	Archichlamideae	Tubiflorae	acanthaceae	Ruellia schlechtendaliana Hemsley	Brako y Zarucchi (1993)	
19	Angiosperma	Dicotyledoneae	Archichlamideae	Tubiflorae	acanthaceae	Stenandrium dulce (Cavanilles) nees	Brako y Zarucchi (1993)	
20	Angiosperma	Dicotyledoneae	Archichlamideae	Tubiflorae	acanthaceae	Tetramerium denudatum T. F. Daniel	León et al. (2006)	
21	Angiosperma	Dicotyledoneae	Archichlamideae	Tubiflorae	acanthaceae	Tetramerium peruvianum (Lindau)	León et al. (2006)	
22	Angiosperma	Dicotyledoneae	Archichlamideae	Tubiflorae	acanthaceae	Tetramerium nervosum Nees	Brako y Zarucchi (1993)	
23	Angiosperma	Dicotyledoneae	Archichlamideae	Tubiflorae	acanthaceae	Tetramerium sagasteguium T. F. Daniel	León et al. (2006)	
24	Angiosperma	Dicotyledoneae	Archichlamideae	Guttiferales	Actinidiaceae	Saurauia solitaria Sleumer	Brako y Zarucchi (1993)	
25	Angiosperma	Hippeastrum hugoi	Archichlamideae	Guttiferales	Actinidiaceae	Sesuvium portulacastrum (L.) L.	Brako y Zarucchi (1993)	
26	Angiosperma	Dicotyledoneae	Archichlamideae	Guttiferales	Actinidiaceae	Tetragonia crystallina L' Heritier	Brako y Zarucchi (1993)	
27	Angiosperma	Dicotyledoneae	Archichlamideae	Centrospermae	Amaranthaceae	Alternanthera albotomentosa Suess. var. albotomentosa	León et al. (2006)	
28	Angiosperma	Dicotyledoneae	Archichlamideae	Centrospermae	Amaranthaceae	Alternanthera halimifolia (Lamarck)	Brako y Zarucchi (1993)	
29	Angiosperma	Dicotyledoneae	Archichlamideae	Centrospermae	Amaranthaceae	Alternanthera macbridei Standley	Brako y Zarucchi (1993)	
30	Angiosperma	Dicotyledoneae	Archichlamideae	Centrospermae	Amaranthaceae	Alternanthera mexicana (Schlechtendal)	Brako y Zarucchi (1993)	
31	Angiosperma	Dicotyledoneae	Archichlamideae	Centrospermae	Amaranthaceae	Alternanthera peruviana (Moquin)	Brako y Zarucchi (1993)	
32	Angiosperma	Dicotyledoneae	Archichlamideae	Centrospermae	Amaranthaceae	Alternanthera porrigens var. porrigens	Brako y Zarucchi (1993)	
33	Angiosperma	Dicotyledoneae	Archichlamideae	Centrospermae	Amaranthaceae	Alternanthera pungens H.B.K.	Brako y Zarucchi (1993)	
34	Angiosperma	Dicotyledoneae	Archichlamideae	Centrospermae	Amaranthaceae	Amaranthus dubius C. Martius ex	Brako y Zarucchi (1993)	
35	Angiosperma	Dicotyledoneae	Archichlamideae	Centrospermae	Amaranthaceae	Amaranthus viridis L.	Brako y Zarucchi (1993)	
36	Angiosperma	Dicotyledoneae	Archichlamideae	Centrospermae	Amaranthaceae	Iresine diffusa H.B.K. ex Willdenow var. Diffusa	Brako y Zarucchi (1993)	
37	Angiosperma	Dicotyledoneae	Archichlamideae	Centrospermae	Amaranthaceae	Iresine weberbaueri Suessenguth	Brako y Zarucchi (1993)	
38	Angiosperma	Monocotyledoneae	-	Liliales	Amaryllidaceae	Cinanthus campodensis	León et al. (2006)	
39	Angiosperma	Monocotyledoneae	-	Liliales	Amaryllidaceae	Cinanthus flammidis	León et al. (2006)	
40	Angiosperma	Monocotyledoneae	-	Liliales	Amaryllidaceae	Eucrosia calandula	León et al. (2006)	
41	Angiosperma	Monocotyledoneae	-	Liliales	Amaryllidaceae	Furcreaea andina Trelease	Brako y Zarucchi (1993)	
42	Angiosperma	Monocotyledoneae	-	Liliales	Amaryllidaceae	Hippeastrum hugoi (Vargas) Gereau y Brako	Brako y Zarucchi (1993)	
43	Angiosperma	Monocotyledoneae	-	Liliales	Amaryllidaceae	Ismene longipetala (Lindley) Meerow	Brako y Zarucchi (1993)	
44	Angiosperma	Monocotyledoneae	-	Liliales	Amaryllidaceae	Ismene sublimis (Herbert) Gereau & Meerow	Brako y Zarucchi (1993)	
45	Angiosperma	Monocotyledoneae	-	Liliales	Amaryllidaceae	Stenomesson aurantiacum (H.B.K.) Herbert	Brako y Zarucchi (1993)	
46	Angiosperma	Monocotyledoneae	-	Liliales	Amaryllidaceae	Stenomesson campanulatum Meerow	Brako y Zarucchi (1993)	
47	Angiosperma	Monocotyledoneae	-	Liliales	Amaryllidaceae	Stenomesson compositense Ravenna	Brako y Zarucchi (1993)	
48	Angiosperma	Monocotyledoneae	-	Liliales	Amaryllidaceae	Stenomesson weberbaueri	León et al. (2006)	
49	Angiosperma	Monocotyledoneae	-	Liliales	Amaryllidaceae	Stenomesson flammidum Ravenna	Brako y Zarucchi (1993)	
50	Angiosperma	Dicotyledoneae	Archichlamideae	Sapindales	Anacardiaceae	Mauria heterophylla H.B.K.	Brako y Zarucchi (1993)	
51	Angiosperma	Dicotyledoneae	Archichlamideae	Sapindales	Anacardiaceae	Schinus molle L.	Brako y Zarucchi (1993)	Molle
52	Angiosperma	Dicotyledoneae	Archichlamideae	Magnoliales	Annonaceae	Guatteria augusti Diels	Brako y Zarucchi (1993)	
53	Angiosperma	Dicotyledoneae	Archichlamideae	Apiales	Apiaceae	Ammi visnaga (L.) Lamarck.	Brako y Zarucchi (1993)	
54	Angiosperma	Dicotyledoneae	Archichlamideae	Apiales	Apiaceae	Arracacia elata H. Wolff	Brako y Zarucchi (1993)	
55	Angiosperma	Dicotyledoneae	Archichlamideae	Apiales	Apiaceae	Azorella multifida (R. P.) Persoon	Brako y Zarucchi (1993)	
56	Angiosperma	Dicotyledoneae	Archichlamideae	Apiales	Apiaceae	Bowlesia argenticaulis Mathias & Constance	Brako y Zarucchi (1993)	

57	Angiosperma	Dicotyledoneae	Archichlamideae	Apiales	Apiaceae	Bowlesia palmata R. & P.	Brako y Zarucchi (1993)	
58	Angiosperma	Dicotyledoneae	Archichlamideae	Apiales	Apiaceae	Ciclospermum laciniatum (D.C.) Constance	Brako y Zarucchi (1993)	
59	Angiosperma	Dicotyledoneae	Archichlamideae	Apiales	Apiaceae	Ciclospermum leptophyllum (Person)	Brako y Zarucchi (1993)	
60	Angiosperma	Dicotyledoneae	Archichlamideae	Apiales	Apiaceae	Coriandrum sativum L.	Brako y Zarucchi (1993)	
61	Angiosperma	Dicotyledoneae	Archichlamideae	Apiales	Apiaceae	Daucus montanus Humboldt. & Bonpland	Brako y Zarucchi (1993)	
62	Angiosperma	Dicotyledoneae	Archichlamideae	Apiales	Apiaceae	Ereochaeris longiramea (H. Wolff) I.M. Johnston	Brako y Zarucchi (1993)	
63	Angiosperma	Dicotyledoneae	Archichlamideae	Apiales	Apiaceae	Ereochaeris tripartita	León et al. (2006)	Neldo
64	Angiosperma	Dicotyledoneae	Archichlamideae	Apiales	Apiaceae	Hydrocotyle bonariensis Commerson ex Lamarck	Brako y Zarucchi (1993)	
65	Angiosperma	Dicotyledoneae	Archichlamideae	Apiales	Apiaceae	Hydrocotyle bonplandii A. Richard var. Bonplandii	Brako y Zarucchi (1993)	
66	Angiosperma	Dicotyledoneae	Archichlamideae	Apiales	Apiaceae	Hydrocotyle humboldtii A. Richard	Brako y Zarucchi (1993)	
67	Angiosperma	Dicotyledoneae	Archichlamideae	Apiales	Apiaceae	Hydrocotyle incrassata R. & P.	Brako y Zarucchi (1993)	
68	Angiosperma	Dicotyledoneae	Archichlamideae	Apiales	Apiaceae	Hydrocotyle sagasteguii Constance & Dillions	Brako y Zarucchi (1993)	
69	Angiosperma	Dicotyledoneae	Archichlamideae	Apiales	Apiaceae	Sanicula liberta Chamisso & Schlechtendal	Brako y Zarucchi (1993)	
70	Angiosperma	Dicotyledoneae	Archichlamideae	Apiales	Apiaceae	Spananthe paniculata Jacquing. Var. paniculata	Brako y Zarucchi (1993)	
71	Angiosperma	Dicotyledoneae	Metachlamydeae	Gentianales	Apocynaceae	Rauvolfia tetraphylla L.	Brako y Zarucchi (1993)	
72	Angiosperma	Dicotyledoneae	Metachlamydeae	Gentianales	Apocynaceae	Vallesia glabra (Cavanilles) Link	Brako y Zarucchi (1993)	
73					Aquifoliaceae	Ilex villosula Loesener	Brako y Zarucchi (1993)	
74					Aquifoliaceae	Oriapanax capitatum (Jacquing) Decaisne & Planchon	Brako y Zarucchi (1993)	
75					Aquifoliaceae	Prestoea acuminata (Willdenow) H. Moore	Brako y Zarucchi (1993)	
76					Aristolochiaceae	Aristolochia chachapoyensis	León et al. (2006)	
77					Aristolochiaceae	Aristolochia xerophytica R. Schultes	Brako y Zarucchi (1993)	
78					Aristolochiaceae	Asclepias curassavica L.	Brako y Zarucchi (1993)	
79					Aristolochiaceae	Cynanchum formosum N.E. Brown	Brako y Zarucchi (1993)	
80					Aristolochiaceae	Cynanchum tarmense Schelechter	Brako y Zarucchi (1993)	
81	Angiosperma	Dicotyledoneae	Metachlamydeae	Gentianales	Asclepiadaceae	Gonolobus sagasteguii	León et al. (2006)	
82	Angiosperma	Dicotyledoneae	Metachlamydeae	Gentianales	Asclepiadaceae	Matelea aliciae Morillo	Brako y Zarucchi (1993)	
83	Angiosperma	Dicotyledoneae	Metachlamydeae	Gentianales	Asclepiadaceae	Sarcostemma campanulatum Lindley	Brako y Zarucchi (1993)	
84	Angiosperma	Dicotyledoneae	Metachlamydeae	Gentianales	Asclepiadaceae	Sarcostemma clausum (Jacquin) Schultes	Brako y Zarucchi (1993)	
85	Angiosperma	Dicotyledoneae	Metachlamydeae	Gentianales	Asclepiadaceae	Sarcostemma lysimachioides (Weddell)	Brako y Zarucchi (1993)	
86	Angiosperma	Dicotyledoneae	Metachlamydeae	Gentianales	Asclepiadaceae	Sarcostemma solanoides (H.B.K.) Decaisne	Brako y Zarucchi (1993)	
87	Angiosperma	Dicotyledoneae	Metachlamydeae	Campanulales	Asteraceae	Achyrocline alata (H.B.K.) DC.	Brako y Zarucchi (1993)	
88	Angiosperma	Dicotyledoneae	Metachlamydeae	Campanulales	Asteraceae	Achyrocline celosoides (H.B.K.) DC.	Brako y Zarucchi (1993)	
89	Angiosperma	Dicotyledoneae	Metachlamydeae	Campanulales	Asteraceae	Achyrocline peruviana Dillon & Sagastegui	Brako y Zarucchi (1993)	
90	Angiosperma	Dicotyledoneae	Metachlamydeae	Campanulales	Asteraceae	Acmella alba (L' Heritier) Jansen var. Alba	Brako y Zarucchi (1993)	
91	Angiosperma	Dicotyledoneae	Metachlamydeae	Campanulales	Asteraceae	Acmella oleracea (L.) R.K. Jansen	Brako y Zarucchi (1993)	
92	Angiosperma	Dicotyledoneae	Metachlamydeae	Campanulales	Asteraceae	Ageratina articulata Schultz - Bip ex Hieronymus) King & H. Robinson	Brako y Zarucchi (1993)	
93	Angiosperma	Dicotyledoneae	Metachlamydeae	Campanulales	Asteraceae	Ageratina azangaroensis (Schultz-Bip ex Weddell) King & H. Robinson	Brako y Zarucchi (1993)	
94	Angiosperma	Dicotyledoneae	Metachlamydeae	Campanulales	Asteraceae	Ageratina dombeyana (DC) King & H. Robinson	Brako y Zarucchi (1993)	
95	Angiosperma	Dicotyledoneae	Metachlamydeae	Campanulales	Asteraceae	Ageratina exsertovena (Klatt King & H. Robinson)	Brako y Zarucchi (1993)	
96	Angiosperma	Dicotyledoneae	Metachlamydeae	Campanulales	Asteraceae	Ageratina fastigiata (H.B.K.) King & H. Robinson	Brako y Zarucchi (1993)	
97	Angiosperma	Dicotyledoneae	Metachlamydeae	Campanulales	Asteraceae	Ageratina glechonophylla (Lessing) King & H. Robinson	Brako y Zarucchi (1993)	
98	Angiosperma	Dicotyledoneae	Metachlamydeae	Campanulales	Asteraceae	Ageratina lopezmirandae (King & H. Robinson)	Brako y Zarucchi (1993)	
99	Angiosperma	Dicotyledoneae	Metachlamydeae	Campanulales	Asteraceae	Ageratina pentlandiana (DC) King & H. Robinson	Brako y Zarucchi (1993)	
100	Angiosperma	Dicotyledoneae	Metachlamydeae	Campanulales	Asteraceae	Ageratina proba (N. E. Brown) King & H. Robinson	Brako y Zarucchi (1993)	
101	Angiosperma	Dicotyledoneae	Metachlamydeae	Campanulales	Asteraceae	Ageratina sternbergiana (DC) King & H. Robinson	Brako y Zarucchi (1993)	
102	Angiosperma	Dicotyledoneae	Metachlamydeae	Campanulales	Asteraceae	Ageratina valliscolae (DC.) King & H. Robinson	Brako y Zarucchi (1993)	
103	Angiosperma	Dicotyledoneae	Metachlamydeae	Campanulales	Asteraceae	Ageratum conyzoides L. Var conyzoides	Brako y Zarucchi (1993)	
104	Angiosperma	Dicotyledoneae	Metachlamydeae	Campanulales	Asteraceae	Ambrosia arborescens Miller	Brako y Zarucchi (1993)	Altamisa
105	Angiosperma	Dicotyledoneae	Metachlamydeae	Campanulales	Asteraceae	Ambrosia peruviana Willdenow	Brako y Zarucchi (1993)	
106	Angiosperma	Dicotyledoneae	Metachlamydeae	Campanulales	Asteraceae	Antennaria linearifolia Weddell	Brako y Zarucchi (1993)	
107	Angiosperma	Dicotyledoneae	Metachlamydeae	Campanulales	Asteraceae	Aristeguieta discolor (DC.) King & H. Robinson	Brako y Zarucchi (1993)	
108	Angiosperma	Dicotyledoneae	Metachlamydeae	Campanulales	Asteraceae	Arnaldoa coccinosa (Muschler) Ferreyra	Brako y Zarucchi (1993)	
109	Angiosperma	Dicotyledoneae	Metachlamydeae	Campanulales	Asteraceae	Austroperatorium inulaefolium (H.B.K.) King & H. Robinson	Brako y Zarucchi (1993)	
110	Angiosperma	Dicotyledoneae	Metachlamydeae	Campanulales	Asteraceae	Baccharis alaternoides (H.B.K.)	Brako y Zarucchi (1993)	
111	Angiosperma	Dicotyledoneae	Metachlamydeae	Campanulales	Asteraceae	Baccharis alnifolia Mellen y Wallpers	Brako y Zarucchi (1993)	
112	Angiosperma	Dicotyledoneae	Metachlamydeae	Campanulales	Asteraceae	Baccharis auriculigera Hieronymus	Brako y Zarucchi (1993)	
113	Angiosperma	Dicotyledoneae	Metachlamydeae	Campanulales	Asteraceae	Baccharis libertadensis (S. B. Jones) H. Robinson	Brako y Zarucchi (1993)	
114	Angiosperma	Dicotyledoneae	Metachlamydeae	Campanulales	Asteraceae	Baccharis phyllicoides H.B.K.	Brako y Zarucchi (1993)	
115	Angiosperma	Dicotyledoneae	Metachlamydeae	Campanulales	Asteraceae	Baccharis salicifolia (R. & P.) Person	Brako y Zarucchi (1993)	
116	Angiosperma	Dicotyledoneae	Metachlamydeae	Campanulales	Asteraceae	Baccharis sternbergiana Steuler	Brako y Zarucchi (1993)	
117	Angiosperma	Dicotyledoneae	Metachlamydeae	Campanulales	Asteraceae	Baccharis tricuneata var. Tricuneata	Brako y Zarucchi (1993)	
118	Angiosperma	Dicotyledoneae	Metachlamydeae	Campanulales	Asteraceae	Baccharis uniflora (R. & P.) Person	Brako y Zarucchi (1993)	
119	Angiosperma	Dicotyledoneae	Metachlamydeae	Campanulales	Asteraceae	Barnadesia dombeyana Lessing	Brako y Zarucchi (1993)	
120	Angiosperma	Dicotyledoneae	Metachlamydeae	Campanulales	Asteraceae	Barnadesia jelskii Hieronymus	Brako y Zarucchi (1993)	
121	Angiosperma	Dicotyledoneae	Metachlamydeae	Campanulales	Asteraceae	Belloa longifolia (Cuatrecasas & Aristeguieta) Sagastegui & Dillon	Brako y Zarucchi (1993)	
122	Angiosperma	Dicotyledoneae	Metachlamydeae	Campanulales	Asteraceae	Belloa lopezmirandae Cabrera	Brako y Zarucchi (1993)	
123	Angiosperma	Dicotyledoneae	Metachlamydeae	Campanulales	Asteraceae	Belloa piptolepis (Weddell) Cabrera	Brako y Zarucchi (1993)	
124	Angiosperma	Dicotyledoneae	Metachlamydeae	Campanulales	Asteraceae	Belloa plicatifolia Sagastegui & Dillon	Brako y Zarucchi (1993)	
125	Angiosperma	Dicotyledoneae	Metachlamydeae	Campanulales	Asteraceae	Belloa spathulifolia Sagastegui & Dillon	Brako y Zarucchi (1993)	
126	Angiosperma	Dicotyledoneae	Metachlamydeae	Campanulales	Asteraceae	Belloa subspicata Weddell	Brako y Zarucchi (1993)	
127	Angiosperma	Dicotyledoneae	Metachlamydeae	Campanulales	Asteraceae	Belloa turneri Sagastegui & Dillon	Brako y Zarucchi (1993)	
128	Angiosperma	Dicotyledoneae	Metachlamydeae	Campanulales	Asteraceae	Bidens andicola H.B.K. var. Andicola	Brako y Zarucchi (1993)	
129	Angiosperma	Dicotyledoneae	Metachlamydeae	Campanulales	Asteraceae	Bidens pilosa var. Calcicola (Greenman) Scherff	Brako y Zarucchi (1993)	
130	Angiosperma	Dicotyledoneae	Metachlamydeae	Campanulales	Asteraceae	Bidens pilosa var. Pilosa	Brako y Zarucchi (1993)	
131	Angiosperma	Dicotyledoneae	Metachlamydeae	Campanulales	Asteraceae	Bidens rubifolia H.B.K.	Brako y Zarucchi (1993)	
132	Angiosperma	Dicotyledoneae	Metachlamydeae	Campanulales	Asteraceae	Bidens triplinervia var. Triplinervia	Brako y Zarucchi (1993)	
133	Angiosperma	Dicotyledoneae	Metachlamydeae	Campanulales	Asteraceae	Brickellia diffusa (M. Vahl) A. Gray	Brako y Zarucchi (1993)	
134	Angiosperma	Dicotyledoneae	Metachlamydeae	Campanulales	Asteraceae	Cacumia rugosa var. Rugosa	Brako y Zarucchi (1993)	
135	Angiosperma	Dicotyledoneae	Metachlamydeae	Campanulales	Asteraceae	Centaurea meditensis L.	Brako y Zarucchi (1993)	
136	Angiosperma	Dicotyledoneae	Metachlamydeae	Campanulales	Asteraceae	Chionopappus benthamii S.F. Blake	Brako y Zarucchi (1993)	
137	Angiosperma	Dicotyledoneae	Metachlamydeae	Campanulales	Asteraceae	Chromolaena odorata (L.) King & H. Robinson	Brako y Zarucchi (1993)	
138	Angiosperma	Dicotyledoneae	Metachlamydeae	Campanulales	Asteraceae	Chrysanthium caulescens (Hieronymus)	Brako y Zarucchi (1993)	
139	Angiosperma	Dicotyledoneae	Metachlamydeae	Campanulales	Asteraceae	Chrysanthium hieracioides H.B.K. H. Robinson & Brettell	Brako y Zarucchi (1993)	
140	Angiosperma	Dicotyledoneae	Metachlamydeae	Campanulales	Asteraceae	Chrysanthium rosulatum (Hieronymus) H. Robinson & Brettell	Brako y Zarucchi (1993)	
141	Angiosperma	Dicotyledoneae	Metachlamydeae	Campanulales	Asteraceae	Chucua ilicifolia Cabrera	Brako y Zarucchi (1993)	
142	Angiosperma	Dicotyledoneae	Metachlamydeae	Campanulales	Asteraceae	Chuquiraga jusseui Gmelin	Brako y Zarucchi (1993)	
143	Angiosperma	Dicotyledoneae	Metachlamydeae	Campanulales	Asteraceae	Chuquiraga spinosa Lessing. Subsp. Huamanpinta Ezcurra	Brako y Zarucchi (1993)	
144	Angiosperma	Dicotyledoneae	Metachlamydeae	Campanulales	Asteraceae	Chuquiraga weberhaugei Tovar	Brako y Zarucchi (1993)	
145	Angiosperma	Dicotyledoneae	Metachlamydeae	Campanulales	Asteraceae	Conyza tunariensis (Kuntze) Zardini	Brako y Zarucchi (1993)	
146	Angiosperma	Dicotyledoneae	Metachlamydeae	Campanulales	Asteraceae	Coreopsis fasciculata Weddell var fasciculata	Brako y Zarucchi (1993)	
147	Angiosperma	Dicotyledoneae	Metachlamydeae	Campanulales	Asteraceae	Coreopsis polyactis S.F. Blake & Sherff	Brako y Zarucchi (1993)	
148	Angiosperma	Dicotyledoneae	Metachlamydeae	Campanulales	Asteraceae	Coreopsis senaria S. F. Blake & Sherff	Brako y Zarucchi (1993)	
149	Angiosperma	Dicotyledoneae	Metachlamydeae	Campanulales	Asteraceae	Coreopsis venusta H.B.K.	Brako y Zarucchi (1993)	
150	Angiosperma	Dicotyledoneae	Metachlamydeae	Campanulales	Asteraceae	Cotula australis (Sieber ex Sprengel) Hooker f.	Brako y Zarucchi (1993)	
151	Angiosperma	Dicotyledoneae	Metachlamydeae	Campanulales	Asteraceae	Cronquistianthus callacatensis (Hieronymus) King & H. Robinson	Brako y Zarucchi (1993)	
152	Angiosperma	Dicotyledoneae	Metachlamydeae	Campanulales	Asteraceae	Cronquistianthus desmophyllus (B. Robinson) King & H. Robinson	Brako y Zarucchi (1993)	
153	Angiosperma	Dicotyledoneae	Metachlamydeae	Campanulales	Asteraceae	Cronquistianthus determinatus (B. Robinson) King & H. Robinson	Brako y Zarucchi (1993)	
154	Angiosperma	Dicotyledoneae	Metachlamydeae	Campanulales	Asteraceae	Cronquistianthus glomeratus (DC) King & H. Robinson	Brako y Zarucchi (1993)	
155	Angiosperma	Dicotyledoneae	Metachlamydeae	Campanulales	Asteraceae	Cronquistianthus lavandulaefolius (DC.) King & H. Robinson	Brako y Zarucchi (1993)	
156	Angiosperma	Dicotyledoneae	Metachlamydeae	Campanulales	Asteraceae	Cronquistianthus lopezmirandae (Cabrera) King & H. Robinson	Brako y Zarucchi (1993)	
157	Angiosperma	Dicotyledoneae	Metachlamydeae	Campanulales	Asteraceae	Cronquistianthus marrubifolius (Hieronymus) King & H. Robinson	Brako y Zarucchi (1993)	
158	Angiosperma	Dicotyledoneae	Metachlamydeae	Campanulales	Asteraceae	Cronquistianthus urubambensis (D. Robynson) King & H. Robinson	Brako y Zarucchi (1993)	
159	Angiosperma	Dicotyledoneae	Metachlamydeae	Campanulales	Asteraceae	Dasylappium ferox (Weddell) Cabrera	Brako y Zarucchi (1993)	
160	Angiosperma	Dicotyledoneae	Metachlamydeae	Campanulales	Asteraceae	Dayphyllum jayraqui var. Peruvianum Cabrera	Brako y Zarucchi (1993)	
161	Angiosperma	Dicotyledoneae	Metachlamydeae	Campanulales	Asteraceae	Diplostephium cajamarquicense Cuatrecasas	Brako y Zarucchi (1993)	

162	Angiosperma	Dicotyledoneae	Metachlamydeae	Campanulales	Asteraceae	Diplostephium leucactinum Cuatrecasas	Brako y Zucchini (1993)
163	Angiosperma	Dicotyledoneae	Metachlamydeae	Campanulales	Asteraceae	Diplostephium sagasteguii Cuatrecasas	Brako y Zucchini (1993)
164	Angiosperma	Dicotyledoneae	Metachlamydeae	Campanulales	Asteraceae	Diplostephium serratifolium	León et al. (2006)
165	Angiosperma	Dicotyledoneae	Metachlamydeae	Campanulales	Asteraceae	Dorobaea pimpinellifolia (H.B.K.) B. Nordenstam	Brako y Zucchini (1993)
166	Angiosperma	Dicotyledoneae	Metachlamydeae	Campanulales	Asteraceae	Dyosdia lopez-mirandae Cabrera	Brako y Zucchini (1993)
167	Angiosperma	Dicotyledoneae	Metachlamydeae	Campanulales	Asteraceae	Encelia canescens Lamarck var. Canescens	Brako y Zucchini (1993)
168	Angiosperma	Dicotyledoneae	Metachlamydeae	Campanulales	Asteraceae	Encelia canescens var. Parvifolia (H.B.K.) J. Ball	Brako y Zucchini (1993)
169	Angiosperma	Dicotyledoneae	Metachlamydeae	Campanulales	Asteraceae	Encelia sesilifolia (R. & P.) Cabrera	Brako y Zucchini (1993)
170	Angiosperma	Dicotyledoneae	Metachlamydeae	Campanulales	Asteraceae	Erythrodraca decomposita S.F. Blake & Sherff	Brako y Zucchini (1993)
171	Angiosperma	Dicotyledoneae	Metachlamydeae	Campanulales	Asteraceae	Erigeron leptorhizon DC.	Brako y Zucchini (1993)
172	Angiosperma	Dicotyledoneae	Metachlamydeae	Campanulales	Asteraceae	Facelis lasiocarpa (Grisebach) Cabrera	Brako y Zucchini (1993)
173	Angiosperma	Dicotyledoneae	Metachlamydeae	Campanulales	Asteraceae	Ferreyranthus verbascifolius (H.B.K.) H. Robinson & Brettell	Brako y Zucchini (1993)
174	Angiosperma	Dicotyledoneae	Metachlamydeae	Campanulales	Asteraceae	Ferreyranthus verbanonioides (Muschler) H. Robinson & Brettell	Brako y Zucchini (1993)
175	Angiosperma	Dicotyledoneae	Metachlamydeae	Campanulales	Asteraceae	Ferreyrella peruviana S.F. Blake	Brako y Zucchini (1993)
176	Angiosperma	Dicotyledoneae	Metachlamydeae	Campanulales	Asteraceae	Flaveria bidentis (L.) Kuntze	Brako y Zucchini (1993)
177	Angiosperma	Dicotyledoneae	Metachlamydeae	Campanulales	Asteraceae	Flourensia macrophylla S.F. Blake	Brako y Zucchini (1993)
178	Angiosperma	Dicotyledoneae	Metachlamydeae	Campanulales	Asteraceae	Galinsooga mandonii Schultz - Bip	Brako y Zucchini (1993)
179	Angiosperma	Dicotyledoneae	Metachlamydeae	Campanulales	Asteraceae	Galinsooga quadriradiata R & P.	Brako y Zucchini (1993)
180	Angiosperma	Dicotyledoneae	Metachlamydeae	Campanulales	Asteraceae	Gamochoa americana (Miller) Weddell	Brako y Zucchini (1993)
181	Angiosperma	Dicotyledoneae	Metachlamydeae	Campanulales	Asteraceae	Gamochoa cabrerarum Anderb.	León et al. (2006)
182	Angiosperma	Dicotyledoneae	Metachlamydeae	Campanulales	Asteraceae	Gamochoa humilis Weddell	Brako y Zucchini (1993)
183	Angiosperma	Dicotyledoneae	Metachlamydeae	Campanulales	Asteraceae	Gamochoa oreophilla Dillon & Sagastegui	Brako y Zucchini (1993)
184	Angiosperma	Dicotyledoneae	Metachlamydeae	Campanulales	Asteraceae	Gamochoa porpurea (L.) Cabrera	Brako y Zucchini (1993)
185	Angiosperma	Dicotyledoneae	Metachlamydeae	Campanulales	Asteraceae	Gerbera hieracioides H.B.K. Zardini	Brako y Zucchini (1993)
186	Angiosperma	Dicotyledoneae	Metachlamydeae	Campanulales	Asteraceae	Gnaphalium dombeyanum DC	Brako y Zucchini (1993)
187	Angiosperma	Dicotyledoneae	Metachlamydeae	Campanulales	Asteraceae	Gnaphalium elegantis H.B.K.	Brako y Zucchini (1993)
188	Angiosperma	Dicotyledoneae	Metachlamydeae	Campanulales	Asteraceae	Gnaphalium polium Weddell	Brako y Zucchini (1993)
189	Angiosperma	Dicotyledoneae	Metachlamydeae	Campanulales	Asteraceae	Gochnatia patzina Cabrera	Brako y Zucchini (1993)
190	Angiosperma	Dicotyledoneae	Metachlamydeae	Campanulales	Asteraceae	Gochnatia vernonioides H.B.K.	Brako y Zucchini (1993)
191	Angiosperma	Dicotyledoneae	Metachlamydeae	Campanulales	Asteraceae	Gynoxys hutchisonii	León et al. (2006)
192	Angiosperma	Dicotyledoneae	Metachlamydeae	Campanulales	Asteraceae	Gynoxys longifolia Weddell	Brako y Zucchini (1993)
193	Angiosperma	Dicotyledoneae	Metachlamydeae	Campanulales	Asteraceae	Gynoxys lopezii Dillon & Sagastegui	Brako y Zucchini (1993)
194	Angiosperma	Dicotyledoneae	Metachlamydeae	Campanulales	Asteraceae	Gynoxys rugulosa Muschler	Brako y Zucchini (1993)
195	Angiosperma	Dicotyledoneae	Metachlamydeae	Campanulales	Asteraceae	Gynoxys soukupii Cuatrecasas	Brako y Zucchini (1993)
196	Angiosperma	Dicotyledoneae	Metachlamydeae	Campanulales	Asteraceae	Helioopsis buphthalmoides (Jacquin) Dunal	Brako y Zucchini (1993)
197	Angiosperma	Dicotyledoneae	Metachlamydeae	Campanulales	Asteraceae	Heliogyne calocephala	León et al. (2006)
198	Angiosperma	Dicotyledoneae	Metachlamydeae	Campanulales	Asteraceae	Heterosperma diversifolium H.B.K.	Brako y Zucchini (1993)
199	Angiosperma	Dicotyledoneae	Metachlamydeae	Campanulales	Asteraceae	Heterosperma maritimum H.B.K.	Brako y Zucchini (1993)
200	Angiosperma	Dicotyledoneae	Metachlamydeae	Campanulales	Asteraceae	Heterosperma ovatifolium Cavanilles	Brako y Zucchini (1993)
201	Angiosperma	Dicotyledoneae	Metachlamydeae	Campanulales	Asteraceae	Hieracium lagopus D. Don	Brako y Zucchini (1993)
202	Angiosperma	Dicotyledoneae	Metachlamydeae	Campanulales	Asteraceae	Hypochoeris schizoglossa Cabrera	Brako y Zucchini (1993)
203	Angiosperma	Dicotyledoneae	Metachlamydeae	Campanulales	Asteraceae	Isocarpha microcephala (DC.) S.F. Blake	Brako y Zucchini (1993)
204	Angiosperma	Dicotyledoneae	Metachlamydeae	Campanulales	Asteraceae	Jalophila peruviana Dillon & Sagastegui	Brako y Zucchini (1993)
205	Angiosperma	Dicotyledoneae	Metachlamydeae	Campanulales	Asteraceae	Jungia axillaris (Lagasca ex DC) Sprengel	Brako y Zucchini (1993)
206	Angiosperma	Dicotyledoneae	Metachlamydeae	Campanulales	Asteraceae	Jungia floribunda Lessing	Brako y Zucchini (1993)
207	Angiosperma	Dicotyledoneae	Metachlamydeae	Campanulales	Asteraceae	Jungia paniculata (DC.) A. Gray	Brako y Zucchini (1993)
208	Angiosperma	Dicotyledoneae	Metachlamydeae	Campanulales	Asteraceae	Jungia rugosa Lessing	Brako y Zucchini (1993)
209	Angiosperma	Dicotyledoneae	Metachlamydeae	Campanulales	Asteraceae	Jungia spectabilis D. Don	Brako y Zucchini (1993)
210	Angiosperma	Dicotyledoneae	Metachlamydeae	Campanulales	Asteraceae	Jungia stuebelii (Hieronymus) Criss	León et al. (2006)
211	Angiosperma	Dicotyledoneae	Metachlamydeae	Campanulales	Asteraceae	Koanophylloides flexilis (B. Robinson) King & H. Robinson	León et al. (2006)
212	Angiosperma	Dicotyledoneae	Metachlamydeae	Campanulales	Asteraceae	Lactuca intybacea Jacquin	Brako y Zucchini (1993)
213	Angiosperma	Dicotyledoneae	Metachlamydeae	Campanulales	Asteraceae	Liabum floribundum Lessing	Brako y Zucchini (1993)
214	Angiosperma	Dicotyledoneae	Metachlamydeae	Campanulales	Asteraceae	Liabum solidagineum (H.B.K.) Lessing	Brako y Zucchini (1993)
215	Angiosperma	Dicotyledoneae	Metachlamydeae	Campanulales	Asteraceae	Lleriaea hutchisonii Cuatrecasas	León et al. (2006)
216	Angiosperma	Dicotyledoneae	Metachlamydeae	Campanulales	Asteraceae	Lleriaea rufescens (S.F. Blake) Cuatrecasas	Brako y Zucchini (1993)
217	Angiosperma	Dicotyledoneae	Metachlamydeae	Campanulales	Asteraceae	Lophopappus peruvianus Cabrera	Brako y Zucchini (1993)
218	Angiosperma	Dicotyledoneae	Metachlamydeae	Campanulales	Asteraceae	Loricaria ferruginea (R & P.) Weddell	Brako y Zucchini (1993)
219	Angiosperma	Dicotyledoneae	Metachlamydeae	Campanulales	Asteraceae	Loricaria leptothamna (Mittf.) Cuatrecasas	Brako y Zucchini (1993)
220	Angiosperma	Dicotyledoneae	Metachlamydeae	Campanulales	Asteraceae	Loricaria lycopodiina Cuatrecasas	León et al. (2006)
221	Angiosperma	Dicotyledoneae	Metachlamydeae	Campanulales	Asteraceae	Loricaria thuyoides (Lamark) Schulz - Bip var. Stuebelii (Hieronymus)	Brako y Zucchini (1993)
222	Angiosperma	Dicotyledoneae	Metachlamydeae	Campanulales	Asteraceae	Loricaria thuyoides var. Thuyoides	León et al. (2006)
223	Angiosperma	Dicotyledoneae	Metachlamydeae	Campanulales	Asteraceae	Lucilicline plicatifolia	León et al. (2006)
224	Angiosperma	Dicotyledoneae	Metachlamydeae	Campanulales	Asteraceae	Lucilicline plicatifolia	León et al. (2006)
225	Angiosperma	Dicotyledoneae	Metachlamydeae	Campanulales	Asteraceae	Melanthera aspera (Jacquin) Small	Brako y Zucchini (1993)
226	Angiosperma	Dicotyledoneae	Metachlamydeae	Campanulales	Asteraceae	Mikania micrantha H.B.K.	Brako y Zucchini (1993)
227	Angiosperma	Dicotyledoneae	Metachlamydeae	Campanulales	Asteraceae	Mnioides pulvinata Cuatrecasas	Brako y Zucchini (1993)
228	Angiosperma	Dicotyledoneae	Metachlamydeae	Campanulales	Asteraceae	Monactis jelskii Hieronymus	León et al. (2006)
229	Angiosperma	Dicotyledoneae	Metachlamydeae	Campanulales	Asteraceae	Monactis macbridei H. Robinson	Brako y Zucchini (1993)
230	Angiosperma	Dicotyledoneae	Metachlamydeae	Campanulales	Asteraceae	Mutisia acuminata var. hirsuta (Meyen) Cabrera	Brako y Zucchini (1993)
231	Angiosperma	Dicotyledoneae	Metachlamydeae	Campanulales	Asteraceae	Noticastrum marginatum (H.B.K.) Cuatrecasas	Brako y Zucchini (1993)
232	Angiosperma	Dicotyledoneae	Metachlamydeae	Campanulales	Asteraceae	Novenia acaulis (Weddell) ex Benth. Freire & Hellwig	Brako y Zucchini (1993)
233	Angiosperma	Dicotyledoneae	Metachlamydeae	Campanulales	Asteraceae	Onoseris acerifolia H.B.K.	León et al. (2006)
234	Angiosperma	Dicotyledoneae	Metachlamydeae	Campanulales	Asteraceae	Onoseris albicans (D. Don) Ferreya	Brako y Zucchini (1993)
235	Angiosperma	Dicotyledoneae	Metachlamydeae	Campanulales	Asteraceae	Onoseris cabrerarum Ferreya	León et al. (2006)
236	Angiosperma	Dicotyledoneae	Metachlamydeae	Campanulales	Asteraceae	Onoseris chrysactinoides	León et al. (2006)
237	Angiosperma	Dicotyledoneae	Metachlamydeae	Campanulales	Asteraceae	Onoseris gnaphalioides Muschler	Brako y Zucchini (1993)
238	Angiosperma	Dicotyledoneae	Metachlamydeae	Campanulales	Asteraceae	Onoseris lopezii Ferreya	León et al. (2006)
239	Angiosperma	Dicotyledoneae	Metachlamydeae	Campanulales	Asteraceae	Onoseris odorata (D. Don) Hooker & Arnott	León et al. (2006)
240	Angiosperma	Dicotyledoneae	Metachlamydeae	Campanulales	Asteraceae	Ophryosporus chilica (H.B.K.) Hieronymus	Brako y Zucchini (1993)
241	Angiosperma	Dicotyledoneae	Metachlamydeae	Campanulales	Asteraceae	Ophryosporus galioides (D.C.) King & H. Robinson	León et al. (2006)
242	Angiosperma	Dicotyledoneae	Metachlamydeae	Campanulales	Asteraceae	Ophryosporus hartwegii (B. Robinson) King & H. Robinson	León et al. (2006)
243	Angiosperma	Dicotyledoneae	Metachlamydeae	Campanulales	Asteraceae	Ophryosporus heptanthus (Schultz-Bip ex Weddell)	Brako y Zucchini (1993)
244	Angiosperma	Dicotyledoneae	Metachlamydeae	Campanulales	Asteraceae	Ophryosporus peruvianus (Gmelin) King & H. Robinson	Brako y Zucchini (1993)
245	Angiosperma	Dicotyledoneae	Metachlamydeae	Campanulales	Asteraceae	Ophryosporus piquenioides (DC.) Benth. ex Baker	Brako y Zucchini (1993)
246	Angiosperma	Dicotyledoneae	Metachlamydeae	Campanulales	Asteraceae	Otrophium hieraioides (Weddell) Cuatrecasas	Brako y Zucchini (1993)
247	Angiosperma	Dicotyledoneae	Metachlamydeae	Campanulales	Asteraceae	Pappobolus discolor	León et al. (2006)
248	Angiosperma	Dicotyledoneae	Metachlamydeae	Campanulales	Asteraceae	Pappobolus microphyllus (H.B.K.) panero var. Dillonii Panero	León et al. (2006)
249	Angiosperma	Dicotyledoneae	Metachlamydeae	Campanulales	Asteraceae	Pappobolus microphyllus var. Libertadianus Panero	León et al. (2006)
250	Angiosperma	Dicotyledoneae	Metachlamydeae	Campanulales	Asteraceae	Pappobolus smithii (Ferreya) Panero	León et al. (2006)
251	Angiosperma	Dicotyledoneae	Metachlamydeae	Campanulales	Asteraceae	Pappobolus youngiorum Panero	León et al. (2006)
252	Angiosperma	Dicotyledoneae	Metachlamydeae	Campanulales	Asteraceae	Paracalia Jungioides (Hooker & Arnott) Cuatrecasas	León et al. (2006)
253	Angiosperma	Dicotyledoneae	Metachlamydeae	Campanulales	Asteraceae	Paracalia lopezii	León et al. (2006)
254	Angiosperma	Dicotyledoneae	Metachlamydeae	Campanulales	Asteraceae	Paranephelium ferreyrii H. Robinson	León et al. (2006)
255	Angiosperma	Dicotyledoneae	Metachlamydeae	Campanulales	Asteraceae	Perezia multiflora (Humboldt & Bonpland) Lessing	Brako y Zucchini (1993)
256	Angiosperma	Dicotyledoneae	Metachlamydeae	Campanulales	Asteraceae	Perezia pungens (Humboldt & Bonpland) Lessing	Brako y Zucchini (1993)
257	Angiosperma	Dicotyledoneae	Metachlamydeae	Campanulales	Asteraceae	Philoglossa mimuloides (Hieronymus) H. Robinson & Cuatrecasas	Brako y Zucchini (1993)
258	Angiosperma	Dicotyledoneae	Metachlamydeae	Campanulales	Asteraceae	Philoglossa peruviana DC.	León et al. (2006)
259	Angiosperma	Dicotyledoneae	Metachlamydeae	Campanulales	Asteraceae	Philoglossa pterocarpa	León et al. (2006)
260	Angiosperma	Dicotyledoneae	Metachlamydeae	Campanulales	Asteraceae	Philoglossa purpureoidesca	León et al. (2006)
261	Angiosperma	Dicotyledoneae	Metachlamydeae	Campanulales	Asteraceae	Picrosia longifolia D. Don	Brako y Zucchini (1993)
262	Angiosperma	Dicotyledoneae	Metachlamydeae	Campanulales	Asteraceae	Plagocheilus bogotensis H.B.K. Weddell	Brako y Zucchini (1993)
263	Angiosperma	Dicotyledoneae	Metachlamydeae	Campanulales	Asteraceae	Plagocheilus solivaeformis DC	Brako y Zucchini (1993)
264	Angiosperma	Dicotyledoneae	Metachlamydeae	Campanulales	Asteraceae	Pluchea chingifolia (H.B.K.) DC.	Brako y Zucchini (1993)
265	Angiosperma	Dicotyledoneae	Metachlamydeae	Campanulales	Asteraceae	Pluchea microcephala Godfrey	Brako y Zucchini (1993)
266	Angiosperma	Dicotyledoneae	Metachlamydeae	Campanulales	Asteraceae	Polyachyrus sphaerocephalus D. Don	Brako y Zucchini (1993)

267	Angiosperma	Dicotyledoneae	Metachlamydeae	Campanulales	Asteraceae	Proustia peruviana	León et al., (2006).
268	Angiosperma	Dicotyledoneae	Metachlamydeae	Campanulales	Asteraceae	Pseudogygnoxis cordifolia (Cassini) Cabrera	Brako y Zucchini (1993)
269	Angiosperma	Dicotyledoneae	Metachlamydeae	Campanulales	Asteraceae	Pseudonoseresis szyszowiczii	León et al. (2006)
270	Angiosperma	Dicotyledoneae	Metachlamydeae	Campanulales	Asteraceae	Schukhria pinnata var. Pinnata	Brako y Zucchini (1993)
271	Angiosperma	Dicotyledoneae	Metachlamydeae	Campanulales	Asteraceae	Schizotrichia eupatorioides	León et al. (2006)
272	Angiosperma	Dicotyledoneae	Metachlamydeae	Campanulales	Asteraceae	Senecio arnaldii Cabrera	Brako y Zucchini (1993)
273	Angiosperma	Dicotyledoneae	Metachlamydeae	Campanulales	Asteraceae	Senecio ayapatensis Schultz- Bip	Brako y Zucchini (1993)
274	Angiosperma	Dicotyledoneae	Metachlamydeae	Campanulales	Asteraceae	Senecio cajamarquillenses Cabrera	León et al. (2006)
275	Angiosperma	Dicotyledoneae	Metachlamydeae	Campanulales	Asteraceae	Senecio canescens (H.B.K.) Cuatrecasas var. Canescens	Brako y Zucchini (1993)
276	Angiosperma	Dicotyledoneae	Metachlamydeae	Campanulales	Asteraceae	Senecio canescens var. Monocephalus (Weddell) Cuatrecasas	Brako y Zucchini (1993)
277	Angiosperma	Dicotyledoneae	Metachlamydeae	Campanulales	Asteraceae	Senecio chiquianensis Cabrera var. Chiquianensis	León et al. (2006)
278	Angiosperma	Dicotyledoneae	Metachlamydeae	Campanulales	Asteraceae	Senecio chiquianensis Cabrera var. dentatus	León et al. (2006)
279	Angiosperma	Dicotyledoneae	Metachlamydeae	Campanulales	Asteraceae	Senecio chiribogae	León et al. (2006)
280	Angiosperma	Dicotyledoneae	Metachlamydeae	Campanulales	Asteraceae	Senecio collinus	León et al. (2006)
281	Angiosperma	Dicotyledoneae	Metachlamydeae	Campanulales	Asteraceae	Senecio coymolachensis	León et al. (2006)
282	Angiosperma	Dicotyledoneae	Metachlamydeae	Campanulales	Asteraceae	Senecio emmae	León et al. (2006)
283	Angiosperma	Dicotyledoneae	Metachlamydeae	Campanulales	Asteraceae	Senecio flaccidifolius	León et al. (2006)
284	Angiosperma	Dicotyledoneae	Metachlamydeae	Campanulales	Asteraceae	Senecio huaguilicus Cabrera & Zardini	León et al. (2006)
285	Angiosperma	Dicotyledoneae	Metachlamydeae	Campanulales	Asteraceae	Senecio ischaivilcanus	León et al. (2006)
286	Angiosperma	Dicotyledoneae	Metachlamydeae	Campanulales	Asteraceae	Senecio jungaloides Cabrera	León et al. (2006)
287	Angiosperma	Dicotyledoneae	Metachlamydeae	Campanulales	Asteraceae	Senecio jaricifolius H.B.K.	Brako y Zucchini (1993)
288	Angiosperma	Dicotyledoneae	Metachlamydeae	Campanulales	Asteraceae	Senecio lopez-mirandae Cabrera	León et al. (2006)
289	Angiosperma	Dicotyledoneae	Metachlamydeae	Campanulales	Asteraceae	Senecio otuscensis Cabrera	León et al. (2006)
290	Angiosperma	Dicotyledoneae	Metachlamydeae	Campanulales	Asteraceae	Senecio radiatus	León et al. (2006)
291	Angiosperma	Dicotyledoneae	Metachlamydeae	Campanulales	Asteraceae	Senecio szyszowiczii Hieronymus	León et al. (2006)
292	Angiosperma	Dicotyledoneae	Metachlamydeae	Campanulales	Asteraceae	Senecio timidus	León et al. (2006)
293	Angiosperma	Dicotyledoneae	Metachlamydeae	Campanulales	Asteraceae	Senecio tingoensis Cabrera & Zardini	León et al., (2006).
294	Angiosperma	Dicotyledoneae	Metachlamydeae	Campanulales	Asteraceae	Senecio truxillensis Cabrera	León et al., (2006).
295	Angiosperma	Dicotyledoneae	Metachlamydeae	Campanulales	Asteraceae	Senecio vulgaris L.	Brako y Zucchini (1993)
296	Angiosperma	Dicotyledoneae	Metachlamydeae	Campanulales	Asteraceae	Siegesbeckia flosculosa L' Heritier	Brako y Zucchini (1993)
297	Angiosperma	Dicotyledoneae	Metachlamydeae	Campanulales	Asteraceae	Siegesbeckia orientalis L.	Brako y Zucchini (1993)
298	Angiosperma	Dicotyledoneae	Metachlamydeae	Campanulales	Asteraceae	Silybum marianum (L.) Gaertner	Brako y Zucchini (1993)
299	Angiosperma	Dicotyledoneae	Metachlamydeae	Campanulales	Asteraceae	Simisia dombeyana DC.	Brako y Zucchini (1993)
300	Angiosperma	Dicotyledoneae	Metachlamydeae	Campanulales	Asteraceae	Smallanthus glabratus (DC.) H. Robinson	Brako y Zucchini (1993)
301	Angiosperma	Dicotyledoneae	Metachlamydeae	Asterales	Asteraceae	Smallanthus sonchifolius	Dostert et al. (2009)
302	Angiosperma	Dicotyledoneae	Metachlamydeae	Campanulales	Asteraceae	Sonchus oleraceus L.	Brako y Zucchini (1993)
303	Angiosperma	Dicotyledoneae	Metachlamydeae	Campanulales	Asteraceae	Spilanthes leiocarpa DC.	Brako y Zucchini (1993)
304	Angiosperma	Dicotyledoneae	Metachlamydeae	Campanulales	Asteraceae	Stevia cajabambensis Hieronymus	León et al. (2006)
305	Angiosperma	Dicotyledoneae	Metachlamydeae	Campanulales	Asteraceae	Stevia puberula Hooker	Brako y Zucchini (1993)
306	Angiosperma	Dicotyledoneae	Metachlamydeae	Campanulales	Asteraceae	Tagetes dianthiflora H.B.K.	Brako y Zucchini (1993)
307	Angiosperma	Dicotyledoneae	Metachlamydeae	Campanulales	Asteraceae	Tanacetum parthenium (L.) Schultze- Bip	Brako y Zucchini (1993)
308	Angiosperma	Dicotyledoneae	Metachlamydeae	Campanulales	Asteraceae	Taraxacum officinale Wiggers	Brako y Zucchini (1993)
309	Angiosperma	Dicotyledoneae	Metachlamydeae	Campanulales	Asteraceae	Tessaria integrifolia R. & P.	Brako y Zucchini (1993)
310	Angiosperma	Dicotyledoneae	Metachlamydeae	Campanulales	Asteraceae	Tridax peruviana Powell	León et al. (2006)
311	Angiosperma	Dicotyledoneae	Metachlamydeae	Campanulales	Asteraceae	Trixis calalioides H.B.K.	Brako y Zucchini (1993)
312	Angiosperma	Dicotyledoneae	Metachlamydeae	Campanulales	Asteraceae	Trixis sagasteguii Cabrera	Brako y Zucchini (1993)
313	Angiosperma	Dicotyledoneae	Metachlamydeae	Campanulales	Asteraceae	Vasquezia oppositifolia (Lagasca) S. F. Blake	Brako y Zucchini (1993)
314	Angiosperma	Dicotyledoneae	Metachlamydeae	Campanulales	Asteraceae	Vasquezia titacensis (Meyen & Walpers) S.F. Blake	Brako y Zucchini (1993)
315	Angiosperma	Dicotyledoneae	Metachlamydeae	Campanulales	Asteraceae	Verbesina cajamarquensis Sagastegui	León et al. (2006)
316	Angiosperma	Dicotyledoneae	Metachlamydeae	Campanulales	Asteraceae	Verbesina contumacensis Sagastegui	León et al. (2006)
317	Angiosperma	Dicotyledoneae	Metachlamydeae	Campanulales	Asteraceae	Verbesina dilloniana Sagastegui	León et al. (2006)
318	Angiosperma	Dicotyledoneae	Metachlamydeae	Campanulales	Asteraceae	Verbesina fasciocalis Sagastegui	León et al. (2006)
319	Angiosperma	Dicotyledoneae	Metachlamydeae	Campanulales	Asteraceae	Verbesina Huaranchiliana Sagastegui	León et al. (2006)
320	Angiosperma	Dicotyledoneae	Metachlamydeae	Campanulales	Asteraceae	Verbesina lopez-mirandae Sagastegui	León et al. (2006)
321	Angiosperma	Dicotyledoneae	Metachlamydeae	Campanulales	Asteraceae	Verbesina macbridei S.F. Blake	León et al. (2006)
322	Angiosperma	Dicotyledoneae	Metachlamydeae	Campanulales	Asteraceae	Verbesina otuzcensis	León et al. (2006)
323	Angiosperma	Dicotyledoneae	Metachlamydeae	Campanulales	Asteraceae	Verbesina perlanata	León et al. (2006)
324	Angiosperma	Dicotyledoneae	Metachlamydeae	Campanulales	Asteraceae	Verbesina saubinetioides S.F. Blake	Brako y Zucchini (1993)
325	Angiosperma	Dicotyledoneae	Metachlamydeae	Campanulales	Asteraceae	Vernonia Scorpioides (Lamarck) Persoon	Brako y Zucchini (1993)
326	Angiosperma	Dicotyledoneae	Metachlamydeae	Campanulales	Asteraceae	Viguiera incana (Persoon) S.F. Blake	Brako y Zucchini (1993)
327	Angiosperma	Dicotyledoneae	Metachlamydeae	Campanulales	Asteraceae	Viguiera simsioides S.F. Blake	León et al. (2006)
328	Angiosperma	Dicotyledoneae	Metachlamydeae	Campanulales	Asteraceae	Viguiera szyszowiczii Hieronymus	León et al. (2006)
329	Angiosperma	Dicotyledoneae	Metachlamydeae	Campanulales	Asteraceae	Viguiera truxillensis (H.B.K.) S.F. Blake	León et al. (2006)
330	Angiosperma	Dicotyledoneae	Metachlamydeae	Campanulales	Asteraceae	Wedelia forbesii S. Moore	León et al. (2006)
331	Angiosperma	Dicotyledoneae	Metachlamydeae	Campanulales	Asteraceae	Wedelia gaudichaudii DC.	Brako y Zucchini (1993)
332	Angiosperma	Dicotyledoneae	Metachlamydeae	Campanulales	Asteraceae	Wedelia helianthoides H.B.K.	Brako y Zucchini (1993)
333	Angiosperma	Dicotyledoneae	Metachlamydeae	Campanulales	Asteraceae	Wedelia latifolia DC.	Brako y Zucchini (1993)
334	Angiosperma	Dicotyledoneae	Archichlamydeae	Balanophorales	Balanophoraceae	Corynaea crassa var. Sprucei (Eichler) B. Hansen	Brako y Zucchini (1993)
335	Angiosperma	Dicotyledoneae	Archichlamydeae	Centrospermae	Basellaceae	Anredera baselloides (H.B.K.) Bailon	Brako y Zucchini (1993)
336	Angiosperma	Dicotyledoneae	Archichlamydeae	Violales	Begoniaceae	Begonia geraniifolia Hocker	Brako y Zucchini (1993)
337	Angiosperma	Dicotyledoneae	Archichlamydeae	Violales	Begoniaceae	Begonia monadelphica (Klotzsch) R. & P.	León et al. (2006)
338	Angiosperma	Dicotyledoneae	Archichlamydeae	Violales	Begoniaceae	Begonia monadelphica subsp. Monadelphica	Brako y Zucchini (1993)
339	Angiosperma	Dicotyledoneae	Archichlamydeae	Violales	Begoniaceae	Begonia octopetala L' Héritier susp. Octopetala	Brako y Zucchini (1993)
340	Angiosperma	Dicotyledoneae	Archichlamydeae	Ranunculales	Berberidaceae	Berberis buxifolia G.F. Macbride	León et al. (2006)
341	Angiosperma	Dicotyledoneae	Archichlamydeae	Ranunculales	Berberidaceae	Berberis loxensis Benth	Brako y Zucchini (1993)
342	Angiosperma	Dicotyledoneae	Archichlamydeae	Ranunculales	Berberidaceae	Berberis weberbaueri	León et al. (2006)
343	Angiosperma	Dicotyledoneae	Archichlamydeae	Fagales	Betulaceae	Alnus acuminata H.B.K. Subsp. Acuminata	Brako y Zucchini (1993)
344	Angiosperma	Dicotyledoneae	Metachlamydeae	Tubiflorae	Bignoniaceae	Delostoma integrifolium D. Don	Brako y Zucchini (1993)
345	Angiosperma	Dicotyledoneae	Metachlamydeae	Tubiflorae	Bignoniaceae	Delostoma lobbiai Seemann	Brako y Zucchini (1993)
346	Angiosperma	Dicotyledoneae	Metachlamydeae	Tubiflorae	Bignoniaceae	Tecoma rosifolia H.B.K.	Brako y Zucchini (1993)
347	Angiosperma	Dicotyledoneae	Metachlamydeae	Tubiflorae	Bignoniaceae	Tecoma sambucifolia H.B.K.	Brako y Zucchini (1993)
348	Angiosperma	Dicotyledoneae	Metachlamydeae	Tubiflorae	Bignoniaceae	Tecoma stans var. Velutina A. DC.	Brako y Zucchini (1993)
349	Angiosperma	Dicotyledoneae	Metachlamydeae	Tubiflorae	Bignoniaceae	Tourrerria lappacea (L' Héritier) Willdenow	Brako y Zucchini (1993)
350	Angiosperma	Dicotyledoneae	Archichlamydeae	Malvales	Bombacaceae	Eriotheca discolor (H.B.K.) Robyns	Brako y Zucchini (1993)
351	Angiosperma	Dicotyledoneae	Archichlamydeae	Malvales	Bombacaceae	Eriotheca peruviana Robyns	León et al. (2006)
352	Angiosperma	Dicotyledoneae	Archichlamydeae	Malvales	Bombacaceae	Eriotheca ruizii (Schumann) Robyns	Brako y Zucchini (1993)
353	Angiosperma	Dicotyledoneae	Archichlamydeae	Malvales	Bombacaceae	Pseudobombax cajamarcanus	León et al. (2006)
354	Angiosperma	Dicotyledoneae	Metachlamydeae	Tubiflorae	Boraginaceae	Amsinckia hispida (R. & P.) I. M. Johnston	Brako y Zucchini (1993)
355	Angiosperma	Dicotyledoneae	Metachlamydeae	Tubiflorae	Boraginaceae	Cordia macrocephala (Desvaux) H.B.K.	Brako y Zucchini (1993)
356	Angiosperma	Dicotyledoneae	Metachlamydeae	Tubiflorae	Boraginaceae	Cordia polyantha Benth	Brako y Zucchini (1993)
357	Angiosperma	Dicotyledoneae	Metachlamydeae	Tubiflorae	Boraginaceae	Cryptantha parviflora (Phillippi) Reiche	Brako y Zucchini (1993)
358	Angiosperma	Dicotyledoneae	Metachlamydeae	Tubiflorae	Boraginaceae	Hackelia revoluta (R. & P.) I. M. Johnston	Brako y Zucchini (1993)
359	Angiosperma	Dicotyledoneae	Metachlamydeae	Tubiflorae	Boraginaceae	Heliotropium angiospermum Murray	Brako y Zucchini (1993)
360	Angiosperma	Dicotyledoneae	Metachlamydeae	Tubiflorae	Boraginaceae	Heliotropium arborecens L.	Brako y Zucchini (1993)
361	Angiosperma	Dicotyledoneae	Metachlamydeae	Tubiflorae	Boraginaceae	Heliotropium curassavicum L.	Brako y Zucchini (1993)
362	Angiosperma	Dicotyledoneae	Metachlamydeae	Tubiflorae	Boraginaceae	Heliotropium ferreyrae I.M. Johnston	León et al. (2006)
363	Angiosperma	Dicotyledoneae	Metachlamydeae	Tubiflorae	Boraginaceae	Heliotropium indicum L.	Brako y Zucchini (1993)
364	Angiosperma	Dicotyledoneae	Metachlamydeae	Tubiflorae	Boraginaceae	Heliotropium lanceolatum	León et al. (2006)
365	Angiosperma	Dicotyledoneae	Metachlamydeae	Tubiflorae	Boraginaceae	Heliotropium rufipilum (Benth) I.M. Johnston	Brako y Zucchini (1993)
366	Angiosperma	Dicotyledoneae	Metachlamydeae	Tubiflorae	Boraginaceae	Heliotropium submolle Klotzsch	Brako y Zucchini (1993)
367	Angiosperma	Dicotyledoneae	Metachlamydeae	Tubiflorae	Boraginaceae	Lithospermum macbridei	León et al. (2006)
368	Angiosperma	Dicotyledoneae	Metachlamydeae	Tubiflorae	Boraginaceae	Tiquilia dichotoma (R. & P.) Persoon	León et al. (2006)
369	Angiosperma	Dicotyledoneae	Metachlamydeae	Tubiflorae	Boraginaceae	Tiquilia paronychioides (Philippi)	Brako y Zucchini (1993)
370	Angiosperma	Dicotyledoneae	Metachlamydeae	Tubiflorae	Boraginaceae	Tournefortia microcalyx (R. & P.) I.M. Johnston	Brako y Zucchini (1993)
371	Angiosperma	Dicotyledoneae	Metachlamydeae	Tubiflorae	Boraginaceae	Tournefortia polystachya R. & P.	Brako y Zucchini (1993)

Lilao negro

Yacón
Janapako

Baldaco

372	Angiosperma	Dicotyledoneae	Metachlamydeae	Tubiflorae	Boraginaceae	Tournefortia scabrida H.B.K.	Brako y Zarucchi (1993)
373	Angiosperma	Dicotyledoneae	Archichlamideae	Papaverales	Brassicaceae	Capsella bursa-pastores (L.) Medicus	Brako y Zarucchi (1993)
374	Angiosperma	Dicotyledoneae	Archichlamideae	Papaverales	Brassicaceae	Cremolobus chilensis (Lagasca ex DC.) DC.	Brako y Zarucchi (1993)
375	Angiosperma	Dicotyledoneae	Archichlamideae	Papaverales	Brassicaceae	Draba mathlioloides subsp. Saundersii Al-Shehbaz	Brako y Zarucchi (1993)
376	Angiosperma	Dicotyledoneae	Archichlamideae	Papaverales	Brassicaceae	Draba sagasteguii	León et al. (2006)
377	Angiosperma	Dicotyledoneae	Archichlamideae	Papaverales	Brassicaceae	Lepidium bipinnatifidum Desvoux	Brako y Zarucchi (1993)
378	Angiosperma	Dicotyledoneae	Archichlamideae	Papaverales	Brassicaceae	Lepidium raimondii O. E. Schultz	Brako y Zarucchi (1993)
379	Angiosperma	Dicotyledoneae	Archichlamideae	Papaverales	Brassicaceae	Lepidium virginicum L.	Brako y Zarucchi (1993)
380	Angiosperma	Dicotyledoneae	Archichlamideae	Papaverales	Brassicaceae	Rorippa nasturtium-aquaticum (L.) Hayek	Brako y Zarucchi (1993)
381	Angiosperma	Dicotyledoneae	Archichlamideae	Papaverales	Brassicaceae	Weberbaueria dillonii	León et al. (2006)
382	Angiosperma	Monocotyledoneae	-	Bromeliales	Bromeliaceae	Pitcairnia augustii Harms	León et al. (2006)
383	Angiosperma	Monocotyledoneae	-	Bromeliales	Bromeliaceae	Pitcairnia lopezii L.B. Smith	León et al. (2006)
384	Angiosperma	Monocotyledoneae	-	Bromeliales	Bromeliaceae	Puya angulonis L.B. Smith	León et al. (2006)
385	Angiosperma	Monocotyledoneae	-	Bromeliales	Bromeliaceae	Puya casmichensis L.B. Smith	León et al. (2006)
386	Angiosperma	Monocotyledoneae	-	Bromeliales	Bromeliaceae	Puya coriacea L.B. Smith	León et al. (2006)
387	Angiosperma	Monocotyledoneae	-	Bromeliales	Bromeliaceae	Puya dolichostrobila Harms	León et al. (2006)
388	Angiosperma	Monocotyledoneae	-	Bromeliales	Bromeliaceae	Puya ferreyrae L.B. Smith	León et al. (2006)
389	Angiosperma	Monocotyledoneae	-	Bromeliales	Bromeliaceae	Puya ferruginea (R. & P.) L.B. Smith	Brako y Zarucchi (1993)
390	Angiosperma	Monocotyledoneae	-	Bromeliales	Bromeliaceae	Puya glandulosa L.B. Smith	León et al. (2006)
391	Angiosperma	Monocotyledoneae	-	Bromeliales	Bromeliaceae	Puya lopezii L.B. Smith	León et al. (2006)
392	Angiosperma	Monocotyledoneae	-	Bromeliales	Bromeliaceae	Puya macrura Mez	León et al. (2006)
393	Angiosperma	Monocotyledoneae	-	Bromeliales	Bromeliaceae	Puya medica L.B. Smith	León et al. (2006)
394	Angiosperma	Monocotyledoneae	-	Bromeliales	Bromeliaceae	Puya pratensis L.B. Smith	León et al. (2006)
395	Angiosperma	Monocotyledoneae	-	Bromeliales	Bromeliaceae	Puya pyramidiata (R. & P.) Schultes & Schultes F.	León et al. (2006)
396	Angiosperma	Monocotyledoneae	-	Bromeliales	Bromeliaceae	Puya sagasteguii L.B. Smith	León et al. (2006)
397	Angiosperma	Monocotyledoneae	-	Bromeliales	Bromeliaceae	Puya simulans L.B. Smith	León et al. (2006)
398	Angiosperma	Monocotyledoneae	-	Bromeliales	Bromeliaceae	Puya westii L.B. Smith	Brako y Zarucchi (1993)
399	Angiosperma	Monocotyledoneae	-	Bromeliales	Bromeliaceae	Tillandsia adpressa André var. Adpressa	Brako y Zarucchi (1993)
400	Angiosperma	Monocotyledoneae	-	Bromeliales	Bromeliaceae	Tillandsia adpressa var. Tonduziana (Mez) L.B. Smith	Brako y Zarucchi (1993)
401	Angiosperma	Monocotyledoneae	-	Bromeliales	Bromeliaceae	Tillandsia arenicola L.B. Smith	León et al. (2006)
402	Angiosperma	Monocotyledoneae	-	Bromeliales	Bromeliaceae	Tillandsia cacticola L.B. Smith	León et al. (2006)
403	Angiosperma	Monocotyledoneae	-	Bromeliales	Bromeliaceae	Tillandsia capillaris R. & P. fo. Capillaris	Brako y Zarucchi (1993)
404	Angiosperma	Monocotyledoneae	-	Bromeliales	Bromeliaceae	Tillandsia cauligera Mez	Brako y Zarucchi (1993)
405	Angiosperma	Monocotyledoneae	-	Bromeliales	Bromeliaceae	Tillandsia cereicola	León et al. (2006)
406	Angiosperma	Monocotyledoneae	-	Bromeliales	Bromeliaceae	Tillandsia Coinaensis Ehlers	León et al. (2006)
407	Angiosperma	Monocotyledoneae	-	Bromeliales	Bromeliaceae	Tillandsia confertiflora André	Brako y Zarucchi (1993)
408	Angiosperma	Monocotyledoneae	-	Bromeliales	Bromeliaceae	Tillandsia disticha H.B.K.	Brako y Zarucchi (1993)
409	Angiosperma	Monocotyledoneae	-	Bromeliales	Bromeliaceae	Tillandsia fendleri var. Reducta (L.B. Smith) L.B. Smith	Brako y Zarucchi (1993)
410	Angiosperma	Monocotyledoneae	-	Bromeliales	Bromeliaceae	Tillandsia floribunda H.B.K.	Brako y Zarucchi (1993)
411	Angiosperma	Monocotyledoneae	-	Bromeliales	Bromeliaceae	Tillandsia fraseri Baker	Brako y Zarucchi (1993)
412	Angiosperma	Monocotyledoneae	-	Bromeliales	Bromeliaceae	Tillandsia heteromorpha Mez	León et al. (2006)
413	Angiosperma	Monocotyledoneae	-	Bromeliales	Bromeliaceae	Tillandsia humilis C. presl	Brako y Zarucchi (1993)
414	Angiosperma	Monocotyledoneae	-	Bromeliales	Bromeliaceae	Tillandsia ionochroma André ex Mez	Brako y Zarucchi (1993)
415	Angiosperma	Monocotyledoneae	-	Bromeliales	Bromeliaceae	Tillandsia kauffmannii R. Ehlers	León et al. (2006)
416	Angiosperma	Monocotyledoneae	-	Bromeliales	Bromeliaceae	Tillandsia landbeckii Philippi	Brako y Zarucchi (1993)
417	Angiosperma	Monocotyledoneae	-	Bromeliales	Bromeliaceae	Tillandsia latifolia G. Mellen var. Divaricata (Bentham) Mez	Brako y Zarucchi (1993)
418	Angiosperma	Monocotyledoneae	-	Bromeliales	Bromeliaceae	Tillandsia latifolia var. Latifolia	Brako y Zarucchi (1993)
419	Angiosperma	Monocotyledoneae	-	Bromeliales	Bromeliaceae	Tillandsia lopezii L.B. Smith	León et al. (2006)
420	Angiosperma	Monocotyledoneae	-	Bromeliales	Bromeliaceae	Tillandsia macbrideana var. Longistica W. Rauh	Brako y Zarucchi (1993)
421	Angiosperma	Monocotyledoneae	-	Bromeliales	Bromeliaceae	Tillandsia macbrideana var. Macbrideana	Brako y Zarucchi (1993)
422	Angiosperma	Monocotyledoneae	-	Bromeliales	Bromeliaceae	Tillandsia macbrideana var. Major W. Rauh	Brako y Zarucchi (1993)
423	Angiosperma	Monocotyledoneae	-	Bromeliales	Bromeliaceae	Tillandsia macrodactylum Mez	Brako y Zarucchi (1993)
424	Angiosperma	Monocotyledoneae	-	Bromeliales	Bromeliaceae	Tillandsia multiflora var. Tomensis L.B. Smith	Brako y Zarucchi (1993)
425	Angiosperma	Monocotyledoneae	-	Bromeliales	Bromeliaceae	Tillandsia oroyensis Mez var. Oroyensis	Brako y Zarucchi (1993)
426	Angiosperma	Monocotyledoneae	-	Bromeliales	Bromeliaceae	Tillandsia pallidoflavens Mez	Brako y Zarucchi (1993)
427	Angiosperma	Monocotyledoneae	-	Bromeliales	Bromeliaceae	Tillandsia pastensis André	Brako y Zarucchi (1993)
428	Angiosperma	Monocotyledoneae	-	Bromeliales	Bromeliaceae	Tillandsia propagiflora W. Rauh	Brako y Zarucchi (1993)
429	Angiosperma	Monocotyledoneae	-	Bromeliales	Bromeliaceae	Tillandsia pseudomacbrideana	León et al. (2006)
430	Angiosperma	Monocotyledoneae	-	Bromeliales	Bromeliaceae	Tillandsia pugiformis L.B. Smith	Brako y Zarucchi (1993)
431	Angiosperma	Monocotyledoneae	-	Bromeliales	Bromeliaceae	Tillandsia purpurea R. & P.	Brako y Zarucchi (1993)
432	Angiosperma	Monocotyledoneae	-	Bromeliales	Bromeliaceae	Tillandsia recurvata (L.) L.	Brako y Zarucchi (1993)
433	Angiosperma	Monocotyledoneae	-	Bromeliales	Bromeliaceae	Tillandsia reducta L.B. Smith	León et al. (2006)
434	Angiosperma	Monocotyledoneae	-	Bromeliales	Bromeliaceae	Tillandsia roezlii C.J. Morrey	Brako y Zarucchi (1993)
435	Angiosperma	Monocotyledoneae	-	Bromeliales	Bromeliaceae	Tillandsia sagasteguii L.B. Smith	Brako y Zarucchi (1993)
436	Angiosperma	Monocotyledoneae	-	Bromeliales	Bromeliaceae	Tillandsia seemanii (Baker) Mez	Brako y Zarucchi (1993)
437	Angiosperma	Monocotyledoneae	-	Bromeliales	Bromeliaceae	Tillandsia stenoura Harms var. Mauroi Gil Martin	Brako y Zarucchi (1993)
438	Angiosperma	Monocotyledoneae	-	Bromeliales	Bromeliaceae	Tillandsia tectorum C. J. Morrey	Brako y Zarucchi (1993)
439	Angiosperma	Monocotyledoneae	-	Bromeliales	Bromeliaceae	Tillandsia truxillana L.B. Smith	León et al. (2006)
440	Angiosperma	Monocotyledoneae	-	Bromeliales	Bromeliaceae	Tillandsia usneoides (L.) L.	Brako y Zarucchi (1993)
441	Angiosperma	Monocotyledoneae	-	Bromeliales	Bromeliaceae	Tillandsia walteri var. Walteri	Brako y Zarucchi (1993)
442	Angiosperma	Monocotyledoneae	-	Bromeliales	Bromeliaceae	Vriesea capituligera (Griseb.) L.B. Smith & Pittendrigh	Brako y Zarucchi (1993)
443	Angiosperma	Monocotyledoneae	-	Bromeliales	Bromeliaceae	Vriesea cylindrica L.B. Smith	Brako y Zarucchi (1993)
444	Angiosperma	Monocotyledoneae	-	Bromeliales	Bromeliaceae	Vriesea harmsiana (L.B. Smith) L.B. Smith	Brako y Zarucchi (1993)
445	Angiosperma	Dicotyledoneae	Archichlamideae	Cactales	Cactaceae	Armatocereus arduus F. Ritter	Brako y Zarucchi (1993)
446	Angiosperma	Dicotyledoneae	Archichlamideae	Cactales	Cactaceae	Armatocereus ghiesbreghtii	León et al. (2006)
447	Angiosperma	Dicotyledoneae	Archichlamideae	Cactales	Cactaceae	Borzicactus samnensis F. Ritter	Brako y Zarucchi (1993)
448	Angiosperma	Dicotyledoneae	Archichlamideae	Cactales	Cactaceae	Cleistocactus chotaensis	León et al. (2006)
449	Angiosperma	Dicotyledoneae	Archichlamideae	Cactales	Cactaceae	Cleistocactus fieldianus	León et al. (2006)
450	Angiosperma	Dicotyledoneae	Archichlamideae	Cactales	Cactaceae	Corycactus pillspinus F. Ritter	León et al. (2006)
451	Angiosperma	Dicotyledoneae	Archichlamideae	Cactales	Cactaceae	Corycactus solitarius F. Ritter	León et al. (2006)
452	Angiosperma	Dicotyledoneae	Archichlamideae	Cactales	Cactaceae	Espostoa senilis	León et al. (2006)
453	Angiosperma	Dicotyledoneae	Archichlamideae	Cactales	Cactaceae	Echinopsis pachanoi (Britton & Rose) Friedrich & G. Rowley	Brako y Zarucchi (1993)
454	Angiosperma	Dicotyledoneae	Archichlamideae	Cactales	Cactaceae	Gymnanthocereus macracantus F. Ritter	Brako y Zarucchi (1993)
455	Angiosperma	Dicotyledoneae	Archichlamideae	Cactales	Cactaceae	Haageus pacalaensis Backeberg	León et al. (2006)
456	Angiosperma	Dicotyledoneae	Archichlamideae	Cactales	Cactaceae	Haageocereus pseudoversicolor	León et al. (2006)
457	Angiosperma	Dicotyledoneae	Archichlamideae	Cactales	Cactaceae	Loxanthocereus sulifer Rauh & Backeberg	León et al. (2006)
458	Angiosperma	Dicotyledoneae	Archichlamideae	Cactales	Cactaceae	Matucana aurantiaca (Vaupel) F. Buxbaum	León et al. (2006)
459	Angiosperma	Dicotyledoneae	Archichlamideae	Cactales	Cactaceae	Matucana curruymayensis F. Ritter	Brako y Zarucchi (1993)
460	Angiosperma	Dicotyledoneae	Archichlamideae	Cactales	Cactaceae	Matucana formosa F. Ritter	León et al. (2006)
461	Angiosperma	Dicotyledoneae	Archichlamideae	Cactales	Cactaceae	Matucana haynei	León et al. (2006)
462	Angiosperma	Dicotyledoneae	Archichlamideae	Cactales	Cactaceae	Matucana myriacantha (Vaupel) F. Buxbaum	Brako y Zarucchi (1993)
463	Angiosperma	Dicotyledoneae	Archichlamideae	Cactales	Cactaceae	Matucana pallarensis F. Ritter	Brako y Zarucchi (1993)
464	Angiosperma	Dicotyledoneae	Archichlamideae	Cactales	Cactaceae	Matucana tuberculata (Donald) Bregman et al	León et al. (2006)
465	Angiosperma	Dicotyledoneae	Archichlamideae	Cactales	Cactaceae	Melocactus bellavistensis subsp. Onychacanthus (F. Ritter) N.P. Taylor	León et al. (2006)
466	Angiosperma	Dicotyledoneae	Archichlamideae	Cactales	Cactaceae	Melocactus peruvianus Vaupel	Brako y Zarucchi (1993)
467	Angiosperma	Dicotyledoneae	Archichlamideae	Cactales	Cactaceae	Neoraimondia arequipensis	León et al. (2006)
468	Angiosperma	Dicotyledoneae	Archichlamideae	Cactales	Cactaceae	Opuntia flocosa Salm-Dyck	Brako y Zarucchi (1993)
469	Angiosperma	Dicotyledoneae	Archichlamideae	Cactales	Cactaceae	Pereskia Horrida DC.	León et al. (2006)
470	Angiosperma	Dicotyledoneae	Archichlamideae	Cactales	Cactaceae	Trixanthocereus longispinus F. Ritter	Brako y Zarucchi (1993)
471	Angiosperma	Dicotyledoneae	Archichlamideae	Cactales	Cactaceae	Weberbauerocereus winterianus F. Ritter	León et al. (2006)
472	Angiosperma	Dicotyledoneae	-	Lamiales	Calceolariaceae	Calceolaria angustiflora	León et al. (2006)
473	Angiosperma	Dicotyledoneae	-	Lamiales	Calceolariaceae	Calceolaria arbuscula	León et al. (2006)
474	Angiosperma	Dicotyledoneae	-	Lamiales	Calceolariaceae	Calceolaria argentea	León et al. (2006)
475	Angiosperma	Dicotyledoneae	-	Lamiales	Calceolariaceae	Calceolaria ballotifolia	León et al. (2006)
476	Angiosperma	Dicotyledoneae	-	Lamiales	Calceolariaceae	Calceolaria bicrenata	León et al. (2006)

477	Angiosperma	Dicotyledoneae	Lamiales	Calceolariaceae	Calceolaria caespitosa	León et al. (2006)		
478	Angiosperma	Dicotyledoneae	Lamiales	Calceolariaceae	Calceolaria cajabambae	León et al. (2006)		
479	Angiosperma	Dicotyledoneae	Lamiales	Calceolariaceae	Calceolaria cuneiformis	León et al. (2006)		
480	Angiosperma	Dicotyledoneae	Lamiales	Calceolariaceae	Calceolaria deflexa	León et al. (2006)		
481	Angiosperma	Dicotyledoneae	Lamiales	Calceolariaceae	Calceolaria deflexa	León et al. (2006)		
482	Angiosperma	Dicotyledoneae	Lamiales	Calceolariaceae	Calceolaria glauca	León et al. (2006)		
483	Angiosperma	Dicotyledoneae	Lamiales	Calceolariaceae	Calceolaria hispida	León et al. (2006)		
484	Angiosperma	Dicotyledoneae	Lamiales	Calceolariaceae	Calceolaria hispida	León et al. (2006)		
485	Angiosperma	Dicotyledoneae	Lamiales	Calceolariaceae	Calceolaria incarum	León et al. (2006)		
486	Angiosperma	Dicotyledoneae	Lamiales	Calceolariaceae	Calceolaria incarum	León et al. (2006)		
487	Angiosperma	Dicotyledoneae	Lamiales	Calceolariaceae	Calceolaria laevis	León et al. (2006)		
488	Angiosperma	Dicotyledoneae	Lamiales	Calceolariaceae	Calceolaria linearis	León et al. (2006)		
489	Angiosperma	Dicotyledoneae	Lamiales	Calceolariaceae	Calceolaria melissifolia	León et al. (2006)		
490	Angiosperma	Dicotyledoneae	Lamiales	Calceolariaceae	Calceolaria micans	León et al. (2006)		
491	Angiosperma	Dicotyledoneae	Lamiales	Calceolariaceae	Calceolaria nivalis	León et al. (2006)		
492	Angiosperma	Dicotyledoneae	Lamiales	Calceolariaceae	Calceolaria phacelifolia	León et al. (2006)		
493	Angiosperma	Dicotyledoneae	Lamiales	Calceolariaceae	Calceolaria pinnata	León et al. (2006)		
494	Angiosperma	Dicotyledoneae	Lamiales	Calceolariaceae	Calceolaria pumila	León et al. (2006)		
495	Angiosperma	Dicotyledoneae	Lamiales	Calceolariaceae	Calceolaria reichlinii	León et al. (2006)		
496	Angiosperma	Dicotyledoneae	Lamiales	Calceolariaceae	Calceolaria rhododendroides	León et al. (2006)		
497	Angiosperma	Dicotyledoneae	Lamiales	Calceolariaceae	Calceolaria salicifolia	León et al. (2006)		
498	Angiosperma	Dicotyledoneae	Lamiales	Calceolariaceae	Calceolaria tetragona	León et al. (2006)		
499	Angiosperma	Dicotyledoneae	Lamiales	Calceolariaceae	Calceolaria tomentosa	León et al. (2006)		
500	Angiosperma	Dicotyledoneae	Lamiales	Calceolariaceae	Calceolaria triloba	León et al. (2006)		
501	Angiosperma	Dicotyledoneae	Lamiales	Calceolariaceae	Calceolaria utricularioides	León et al. (2006)		
502	Angiosperma	Dicotyledoneae	Lamiales	Calceolariaceae	Calceolaria velutinoides	León et al. (2006)		
503	Angiosperma	Dicotyledoneae	Lamiales	Calceolariaceae	Calceolaria viscosa	León et al. (2006)		
504	Angiosperma	Dicotyledoneae	Lamiales	Calceolariaceae	Calceolaria weberbaueriana	León et al. (2006)		
505	Angiosperma	Dicotyledoneae	Campanulales	Campanulaceae	Centropogon featherstonei	León et al. (2006)		
506	Angiosperma	Dicotyledoneae	Campanulales	Campanulaceae	Centropogon vermicosus A. Zahlbruckner	Brako y Zucchini (1993)		
507	Angiosperma	Dicotyledoneae	Campanulales	Campanulaceae	Centropogon weberbaueri	León et al. (2006)		
508	Angiosperma	Dicotyledoneae	Campanulales	Campanulaceae	Lysipomia gracilis (E. Wimmer) E. Wimmer	Brako y Zucchini (1993)		
509	Angiosperma	Dicotyledoneae	Campanulales	Campanulaceae	Siphocampylus macropodoides A. Zahlbruckner	Brako y Zucchini (1993)		
510	Angiosperma	Dicotyledoneae	Campanulales	Campanulaceae	Siphocampylus matthiaei A. DC.	Brako y Zucchini (1993)		
511	Angiosperma	Dicotyledoneae	Campanulales	Campanulaceae	Siphocampylus platysiphon Lammers	León et al. (2006)		
512	Angiosperma	Dicotyledoneae	Campanulales	Campanulaceae	Siphocampylus weberbaueri	León et al. (2006)		
513	Angiosperma	Dicotyledoneae	Campanulales	Campanulaceae	Wahlenbergia peruviana A. Gray	Brako y Zucchini (1993)		
514	Angiosperma	Monocotyledoneae	-	Cannaceae	Canna indica L.	Entrevista	Achira	
515	Angiosperma	Dicotyledoneae	Archichlamideae	Capparales	Capparis avicenniifolia H.B.K.	Brako y Zucchini (1993)		
516	Angiosperma	Dicotyledoneae	Archichlamideae	Capparales	Capparis crotonoides H.B.K.	Brako y Zucchini (1993)		
517	Angiosperma	Dicotyledoneae	Archichlamideae	Capparales	Capparis eucalyptifolia Haught	Brako y Zucchini (1993)		
518	Angiosperma	Dicotyledoneae	Archichlamideae	Capparales	Capparis mollis H.B.K.	Brako y Zucchini (1993)		
519	Angiosperma	Dicotyledoneae	Archichlamideae	Capparales	Capparis prisca J.F. Macbride	Brako y Zucchini (1993)		
520	Angiosperma	Dicotyledoneae	Archichlamideae	Capparales	Capparis scabrida H.B.K.	Brako y Zucchini (1993)		
521	Angiosperma	Dicotyledoneae	Archichlamideae	Violales	Caricaceae	Carica aprica V. Badillo	León et al. (2006)	Odegu.
522	Angiosperma	Dicotyledoneae	Archichlamideae	Violales	Caricaceae	Carica candicans A. Gray	Brako y Zucchini (1993)	
523	Angiosperma	Dicotyledoneae	Archichlamideae	Violales	Caricaceae	Carica parviflora (A. DC.) Solms-Laubach	Brako y Zucchini (1993)	
524	Angiosperma	Dicotyledoneae	Archichlamideae	Violales	Caricaceae	Carica weberbaueri Harms	Brako y Zucchini (1993)	
525	Angiosperma	Dicotyledoneae	Archichlamideae	Centrospermae	Caryophyllaceae	Arenaria nitida (Bartling) Rohrbach	León et al. (2006)	
526	Angiosperma	Dicotyledoneae	Archichlamideae	Centrospermae	Caryophyllaceae	Arenaria poeppigiana	León et al. (2006)	
527	Angiosperma	Dicotyledoneae	Archichlamideae	Centrospermae	Caryophyllaceae	Cardionema ramosissima (Weinmann) Nelson & J.F. Macbride	Brako y Zucchini (1993)	
528	Angiosperma	Dicotyledoneae	Archichlamideae	Centrospermae	Caryophyllaceae	Cerastium danguyi J.F. Macbride	Brako y Zucchini (1993)	
529	Angiosperma	Dicotyledoneae	Archichlamideae	Centrospermae	Caryophyllaceae	Cerastium glomeratum Thunberg	Brako y Zucchini (1993)	
530	Angiosperma	Dicotyledoneae	Archichlamideae	Centrospermae	Caryophyllaceae	Cerastium nutans Raf.	Brako y Zucchini (1993)	
531	Angiosperma	Dicotyledoneae	Archichlamideae	Centrospermae	Caryophyllaceae	Cerastium trianae Briquet	Brako y Zucchini (1993)	
532	Angiosperma	Dicotyledoneae	Archichlamideae	Centrospermae	Caryophyllaceae	Cerastium triviale Link	Brako y Zucchini (1993)	
533	Angiosperma	Dicotyledoneae	Archichlamideae	Centrospermae	Caryophyllaceae	Drymaria frutescens Matfeld	León et al. (2006)	
534	Angiosperma	Dicotyledoneae	Archichlamideae	Centrospermae	Caryophyllaceae	Drymaria rotundifolia var. Rotundifolia	Brako y Zucchini (1993)	
535	Angiosperma	Dicotyledoneae	Archichlamideae	Centrospermae	Caryophyllaceae	Drymaria stereophylla Matfeld	Brako y Zucchini (1993)	
536	Angiosperma	Dicotyledoneae	Archichlamideae	Centrospermae	Caryophyllaceae	Paronychia andina A. Gray subsp. Andina	Brako y Zucchini (1993)	
537	Angiosperma	Dicotyledoneae	Archichlamideae	Centrospermae	Caryophyllaceae	Paronychia cabrerana Chaudhri	Brako y Zucchini (1993)	
538	Angiosperma	Dicotyledoneae	Archichlamideae	Centrospermae	Caryophyllaceae	Paronychia macbridei	León et al. (2006)	
539	Angiosperma	Dicotyledoneae	Archichlamideae	Centrospermae	Caryophyllaceae	Silene gallica L.	Brako y Zucchini (1993)	
540	Angiosperma	Dicotyledoneae	Archichlamideae	Centrospermae	Caryophyllaceae	Spergularia arvensis L.	Brako y Zucchini (1993)	
541	Angiosperma	Dicotyledoneae	Archichlamideae	Centrospermae	Caryophyllaceae	Spergularia fasciculata Philippi	Brako y Zucchini (1993)	
542	Angiosperma	Dicotyledoneae	Archichlamideae	Centrospermae	Caryophyllaceae	Stellaria cuspidata Willdenow ex Schlechtendal	Brako y Zucchini (1993)	
543	Angiosperma	Dicotyledoneae	Archichlamideae	Centrospermae	Caryophyllaceae	Stellaria ovata Willdenow ex Schlechtendal	Brako y Zucchini (1993)	
544	Angiosperma	Dicotyledoneae	Archichlamideae	Celastrales	Celastraceae	Maytenus andicola Loesener	Brako y Zucchini (1993)	
545	Angiosperma	Dicotyledoneae	Archichlamideae	Celastrales	Celastraceae	Maytenus apurimacensis Loesener	Brako y Zucchini (1993)	
546	Angiosperma	Dicotyledoneae	Archichlamideae	Celastrales	Celastraceae	Maytenus jelskii Zahlbruckner	Brako y Zucchini (1993)	
547	Angiosperma	Dicotyledoneae	Archichlamideae	Celastrales	Celastraceae	Maytenus octogona (L' Héritier) DC.	Brako y Zucchini (1993)	
548	Angiosperma	Dicotyledoneae	Archichlamideae	Centrospermae	Chenopodiaceae	Atriplex rotundifolia (Moquin) Dombey ex Moquin	León et al. (2006)	
549	Angiosperma	Dicotyledoneae	Archichlamideae	Centrospermae	Chenopodiaceae	Chenopodium album L.	Brako y Zucchini (1993)	
550	Angiosperma	Dicotyledoneae	Archichlamideae	Centrospermae	Chenopodiaceae	Chenopodium hircinum Schrader	Brako y Zucchini (1993)	
551	Angiosperma	Dicotyledoneae	Archichlamideae	Centrospermae	Chenopodiaceae	Chenopodium quinoa Willdenow	Brako y Zucchini (1993)	Quinoa
552	Angiosperma	Dicotyledoneae	Archichlamideae	Centrospermae	Chenopodiaceae	Salicornia fruticosa L.	Brako y Zucchini (1993)	
553	Angiosperma	Dicotyledoneae	Archichlamideae	Ericales	Clethraceae	clethra fimbriata H.B.K.	Brako y Zucchini (1993)	
554	Angiosperma	Dicotyledoneae	Archichlamideae	Hippocales	Clusiaceae	Hypericum laricifolium Jussieu	Brako y Zucchini (1993)	
555	Angiosperma	Dicotyledoneae	Archichlamideae	Hippocales	Clusiaceae	Hypericum loxense Benthams subsp. Loxense	Brako y Zucchini (1993)	
556	Angiosperma	Dicotyledoneae	Archichlamideae	Hippocales	Clusiaceae	Hypericum silenoides Jussieu subs. Silenoides	Brako y Zucchini (1993)	
557	Angiosperma	Monocotyledoneae	-	Commelinales	Commelinaceae	Callicia repens L.	Brako y Zucchini (1993)	
558	Angiosperma	Monocotyledoneae	-	Commelinales	Commelinaceae	Commelina fasciculata R. & P.	Brako y Zucchini (1993)	
559	Angiosperma	Monocotyledoneae	-	Commelinales	Commelinaceae	Commelina hispida R. & P.	Brako y Zucchini (1993)	
560	Angiosperma	Monocotyledoneae	-	Commelinales	Commelinaceae	Tripodandra encolea (Diel) J. F. Macbride	Brako y Zucchini (1993)	
561	Angiosperma	Dicotyledoneae	Metachlamydeae	Tubiflorae	Convolvulaceae	Convolvulus crenatifolius R. & P.	Brako y Zucchini (1993)	
562	Angiosperma	Dicotyledoneae	Metachlamydeae	Tubiflorae	Convolvulaceae	Cressa truxillensis H.B.K.	Brako y Zucchini (1993)	
563	Angiosperma	Dicotyledoneae	Metachlamydeae	Tubiflorae	Convolvulaceae	Cuscuta grandiflora H.B.K.	Brako y Zucchini (1993)	
564	Angiosperma	Dicotyledoneae	Metachlamydeae	Tubiflorae	Convolvulaceae	Evolvulus alsinoides L.	Brako y Zucchini (1993)	
565	Angiosperma	Dicotyledoneae	Metachlamydeae	Tubiflorae	Convolvulaceae	Evolvulus herrerae van Oostroom	Brako y Zucchini (1993)	
566	Angiosperma	Dicotyledoneae	Metachlamydeae	Tubiflorae	Convolvulaceae	Ipomoea alba L.	Brako y Zucchini (1993)	
567	Angiosperma	Dicotyledoneae	Metachlamydeae	Tubiflorae	Convolvulaceae	Ipomoea carica (L.) Sweet	Brako y Zucchini (1993)	
568	Angiosperma	Dicotyledoneae	Metachlamydeae	Tubiflorae	Convolvulaceae	Ipomoea crassifolia Cavanilles	Brako y Zucchini (1993)	
569	Angiosperma	Dicotyledoneae	Metachlamydeae	Tubiflorae	Convolvulaceae	Ipomoea purpurea (L.) Roth	Brako y Zucchini (1993)	
570	Angiosperma	Dicotyledoneae	Metachlamydeae	Tubiflorae	Convolvulaceae	Ipomoea batata (Sweet potato)	Ugent y Peterson (1988)	Camote
571	Angiosperma	Dicotyledoneae	Archichlamideae	Sapindales	Coriariaceae	Jacquemontia floribunda (H.B.K.) Hallier f.	Brako y Zucchini (1993)	
572	Angiosperma	Dicotyledoneae	Archichlamideae	Rosales	Crassulaceae	Coriaria rosifolia L. subsp. Microphylla (Poirot) L. E. Skog	Brako y Zucchini (1993)	
573	Angiosperma	Dicotyledoneae	Archichlamideae	Rosales	Crassulaceae	crassula cunnata (R. & P.) Berger	Brako y Zucchini (1993)	
574	Angiosperma	Dicotyledoneae	Archichlamideae	Rosales	Crassulaceae	Villadia dielsii Baehni & J. F. Macbride	Brako y Zucchini (1993)	
575	Angiosperma	Dicotyledoneae	Archichlamideae	Rosales	Crassulaceae	Villadia dyrandae (Hamet) Baehni & J. F. Macbride	Brako y Zucchini (1993)	
576	Angiosperma	Dicotyledoneae	Archichlamideae	Violales	Cucurbitaceae	Villadia reniformis Jacobsen	Brako y Zucchini (1993)	
577	Angiosperma	Dicotyledoneae	Archichlamideae	Violales	Cucurbitaceae	Apodanthera ferreyrana Martinez Crovetto	León et al. (2006)	
578	Angiosperma	Dicotyledoneae	Archichlamideae	Violales	Cucurbitaceae	Cyclanthera mathewsii Arnott ex A. Gray	Brako y Zucchini (1993)	
579	Angiosperma	Dicotyledoneae	Archichlamideae	Violales	Cucurbitaceae	Melothria pendula L.	Brako y Zucchini (1993)	
580	Angiosperma	Dicotyledoneae	Archichlamideae	Violales	Cucurbitaceae	Momordica charantia L.	Brako y Zucchini (1993)	
				Cunoniaceae	Weinmannia glabra var. Glabra	Brako y Zucchini (1993)		

581	Angiosperma	Monocotyledoneae	-	Cyperales	Cyperaceae	Bulbostylis juncoides (M. Vahl) Kuekenhal var. juncoides	Brako y Zucchini (1993)
582	Angiosperma	Monocotyledoneae	-	Cyperales	Cyperaceae	Carex boliviensis Van Heurck & J. Mueller et al	Brako y Zucchini (1993)
583	Angiosperma	Monocotyledoneae	-	Cyperales	Cyperaceae	Carex hebetata	León et al. (2006)
584	Angiosperma	Monocotyledoneae	-	Cyperales	Cyperaceae	Carex praegracilis W. Boott	Brako y Zucchini (1993)
585	Angiosperma	Monocotyledoneae	-	Cyperales	Cyperaceae	Cyperus aggregatus (Willdenow) Endlicher	Brako y Zucchini (1993)
586	Angiosperma	Monocotyledoneae	-	Cyperales	Cyperaceae	Cyperus articulatus var. Nodosus Kuekenhal	Brako y Zucchini (1993)
587	Angiosperma	Monocotyledoneae	-	Cyperales	Cyperaceae	Cyperus corymbosus Rottboell var. Subnodosus Kuekenhal	Brako y Zucchini (1993)
588	Angiosperma	Monocotyledoneae	-	Cyperales	Cyperaceae	Cyperus difformis L.	Brako y Zucchini (1993)
589	Angiosperma	Monocotyledoneae	-	Cyperales	Cyperaceae	Cyperus scolentus var. Leptostachyus Boeckeler	Entrevista Chufa
590	Angiosperma	Monocotyledoneae	-	Cyperales	Cyperaceae	Cyperus laevigatus L.	Brako y Zucchini (1993)
591	Angiosperma	Monocotyledoneae	-	Cyperales	Cyperaceae	Cyperus mutisii (H.B.K.) Grisebach	Brako y Zucchini (1993)
592	Angiosperma	Monocotyledoneae	-	Cyperales	Cyperaceae	Cyperus pallidicolor (Kuekenhal) Tucker	Brako y Zucchini (1993)
593	Angiosperma	Monocotyledoneae	-	Cyperales	Cyperaceae	Cyperus reflexus M. Vahl var. Fraterrus (Kunth) O. Kuntze	Brako y Zucchini (1993)
594	Angiosperma	Monocotyledoneae	-	Cyperales	Cyperaceae	Cyperus reflexus var. Reflexus	Brako y Zucchini (1993)
595	Angiosperma	Monocotyledoneae	-	Cyperales	Cyperaceae	Cyperus rotundus L.	Brako y Zucchini (1993)
596	Angiosperma	Monocotyledoneae	-	Cyperales	Cyperaceae	Cyperus spicabilis Link	Brako y Zucchini (1993)
597	Angiosperma	Monocotyledoneae	-	Cyperales	Cyperaceae	Cyperus tacnensis Nees & Mellen var. Tacnensis	Brako y Zucchini (1993)
598	Angiosperma	Monocotyledoneae	-	Cyperales	Cyperaceae	Eleocharis elegans (H.B.K.) Roemer & Schultes	Brako y Zucchini (1993)
599	Angiosperma	Monocotyledoneae	-	Cyperales	Cyperaceae	Eleocharis exigua (H.B.K.) Roemer & Schultes	Brako y Zucchini (1993)
600	Angiosperma	Monocotyledoneae	-	Cyperales	Cyperaceae	Eleocharis geniculata (L.) Roemer & Schultes	Brako y Zucchini (1993)
601	Angiosperma	Monocotyledoneae	-	Cyperales	Cyperaceae	Rhynchospora polyphylla M. Vahl	Brako y Zucchini (1993)
602	Angiosperma	Monocotyledoneae	-	Cyperales	Cyperaceae	Scirpus americanus Persoon	Brako y Zucchini (1993)
603	Angiosperma	Monocotyledoneae	-	Cyperales	Cyperaceae	Scirpus californicus subsp. Tatora (Kunth) T. Kolyama	Brako y Zucchini (1993)
604	Angiosperma	Monocotyledoneae	-	Cyperales	Cyperaceae	Scirpus innundatus (R. Brown) Poirat	Brako y Zucchini (1993)
605	Angiosperma	Monocotyledoneae	-	Cyperales	Cyperaceae	Scirpus maritimus L. var Dignyn	Brako y Zucchini (1993)
606	Angiosperma	Monocotyledoneae	-	Cyperales	Cyperaceae	Scirpus rigidus Boeckeler	Brako y Zucchini (1993)
607	Angiosperma	Monocotyledoneae	-	Cyperales	Cyperaceae	Torulinum odoratum (L.) Hooper	Brako y Zucchini (1993)
608	Angiospermas	Dicotyledoneae	Archichlamideae	Malvales	Elaeocarpaceae	Vallea stipularis L. f.	Brako y Zucchini (1993)
609	Angiospermas	Dicotyledoneae	Metachlamydeae	Ericales	Ericaceae	Bejaria aestuans L.	Brako y Zucchini (1993)
610	Angiospermas	Dicotyledoneae	Metachlamydeae	Ericales	Ericaceae	Gaultheria erecta Ventenat	Brako y Zucchini (1993) Machacha
611	Angiospermas	Dicotyledoneae	Metachlamydeae	Ericales	Ericaceae	Gaultheria glomerata (Cavanilles) Sleumer	Brako y Zucchini (1993)
612	Angiospermas	Dicotyledoneae	Metachlamydeae	Ericales	Ericaceae	Gaultheria megalodonta A. C. Smith	Brako y Zucchini (1993)
613	Angiospermas	Dicotyledoneae	Metachlamydeae	Ericales	Ericaceae	Pernettya prostrata (Cavanilles) Sleumer	Brako y Zucchini (1993)
614	Angiospermas	Dicotyledoneae	Metachlamydeae	Ericales	Ericaceae	Vaccinium floribundum H.B.K.	Brako y Zucchini (1993) mortiño
615	Angiospermas	Dicotyledoneae	Archichlamideae	Geraniales	Erythroxylaceae	Erythroxylum novogranatense Rusby var. novogranatense	Brako y Zucchini (1993)
616	Angiospermas	Dicotyledoneae	Archichlamideae	Geraniales	Erythroxylaceae	Erythroxylum novogranatense var. Truxillense (Rusby) Plowman	Brako y Zucchini (1993)
617	Angiospermas	Dicotyledoneae	Archichlamideae	Geraniales	Euphorbiaceae	Andrachne microphylla (Lamarck) Bailon	Brako y Zucchini (1993)
618	Angiospermas	Dicotyledoneae	Archichlamideae	Geraniales	Euphorbiaceae	Chamaesyce lasiocarpa (Klotzsch) Arthur	Brako y Zucchini (1993)
619	Angiospermas	Dicotyledoneae	Archichlamideae	Geraniales	Euphorbiaceae	Chamaesyce ophthalmica (Persoon) Burch	Brako y Zucchini (1993)
620	Angiospermas	Dicotyledoneae	Archichlamideae	Geraniales	Euphorbiaceae	Croton affinis Lamarck	Brako y Zucchini (1993)
621	Angiospermas	Dicotyledoneae	Archichlamideae	Geraniales	Euphorbiaceae	Croton colinus H.B.K.	Brako y Zucchini (1993)
622	Angiospermas	Dicotyledoneae	Archichlamideae	Geraniales	Euphorbiaceae	Dalechampia scandens L.	Brako y Zucchini (1993)
623	Angiospermas	Dicotyledoneae	Archichlamideae	Geraniales	Euphorbiaceae	Euphorbia poeppigii (Klotzsch & Garcke) Boissier	Brako y Zucchini (1993)
624	Angiospermas	Dicotyledoneae	Archichlamideae	Geraniales	Euphorbiaceae	Jatropha macrantha Muell. Arg.	Brako y Zucchini (1993)
625	Angiospermas	Dicotyledoneae	Archichlamideae	Geraniales	Euphorbiaceae	Jatropha weberbaueri Pax & Hoffman	Brako y Zucchini (1993)
626	Angiospermas	Dicotyledoneae	Archichlamideae	Geraniales	Euphorbiaceae	Phyllanthus salviifolius H.B.K.	Brako y Zucchini (1993)
627	Angiospermas	Dicotyledoneae	Archichlamideae	Geraniales	Euphorbiaceae	Sebastiania obtusifolia (H.B.K.) Pax & Hoffman	Brako y Zucchini (1993)
628	Angiospermas	Dicotyledoneae	Archichlamideae	Rosales	Fabaceae	Acacia huarango Ruiz ex J.F. Macbride	Brako y Zucchini (1993)
629	Angiospermas	Dicotyledoneae	Archichlamideae	Rosales	Fabaceae	Acacia macracantha Humboldt & Bonpland ex Willdenow	Brako y Zucchini (1993)
630	Angiospermas	Dicotyledoneae	Archichlamideae	Rosales	Fabaceae	Adesmia mauricata var mauricata	Brako y Zucchini (1993)
631	Angiospermas	Dicotyledoneae	Archichlamideae	Rosales	Fabaceae	Aeschynomene scabra G. Don	Brako y Zucchini (1993)
632	Angiospermas	Dicotyledoneae	Archichlamideae	Rosales	Fabaceae	Aeschynomene tumbezensis G.F. Macbride	Brako y Zucchini (1993)
633	Angiospermas	Dicotyledoneae	Archichlamideae	Rosales	Fabaceae	Aeschynomene weberbaueri Ulbrich	Brako y Zucchini (1993)
634	Angiospermas	Dicotyledoneae	Archichlamideae	Rosales	Fabaceae	Apurimacia boliviana (Britton) Lavin	Brako y Zucchini (1993)
635	Angiospermas	Dicotyledoneae	Archichlamideae	Rosales	Fabaceae	Astragalus cracca DC.	Brako y Zucchini (1993)
636	Angiospermas	Dicotyledoneae	Archichlamideae	Rosales	Fabaceae	Astragalus romasanus	León et al. (2006)
637	Angiospermas	Dicotyledoneae	Archichlamideae	Rosales	Fabaceae	Astragalus garbancillo Cavanilles	Brako y Zucchini (1993)
638	Angiospermas	Dicotyledoneae	Archichlamideae	Rosales	Fabaceae	Astragalus weberbaueri Ulbrich	Brako y Zucchini (1993)
639	Angiospermas	Dicotyledoneae	Archichlamideae	Rosales	Fabaceae	Bauhinia aculeata subs. Grandiflora (Jussieu) Wunderling	Brako y Zucchini (1993)
640	Angiospermas	Dicotyledoneae	Archichlamideae	Rosales	Fabaceae	Caesalpinia cassioides Willdenow	Brako y Zucchini (1993)
641	Angiospermas	Dicotyledoneae	Archichlamideae	Rosales	Fabaceae	Caesalpinia chicamana	León et al. (2006)
642	Angiospermas	Dicotyledoneae	Archichlamideae	Rosales	Fabaceae	Caesalpinia decapetala (Roth) Alston var. Decapetala	Brako y Zucchini (1993)
643	Angiospermas	Dicotyledoneae	Archichlamideae	Rosales	Fabaceae	Caesalpinia paipai R. & P. var. Paipai	Brako y Zucchini (1993)
644	Angiospermas	Dicotyledoneae	Archichlamideae	Rosales	Fabaceae	Caesalpinia pulcherrima (L.) Swartz	Brako y Zucchini (1993)
645	Angiospermas	Dicotyledoneae	Archichlamideae	Rosales	Fabaceae	Calliandra expansa Benth	Brako y Zucchini (1993)
646	Angiospermas	Dicotyledoneae	Archichlamideae	Rosales	Fabaceae	Canavalia ensiformis (L.) DC.	Brako y Zucchini (1993)
647	Angiospermas	Dicotyledoneae	Archichlamideae	Rosales	Fabaceae	Centrosema virginianum (L.) Benth	Brako y Zucchini (1993)
648	Angiospermas	Dicotyledoneae	Archichlamideae	Rosales	Fabaceae	Cercidium praecox subsp. Praecox	Brako y Zucchini (1993)
649	Angiospermas	Dicotyledoneae	Archichlamideae	Rosales	Fabaceae	Chamaecrista grandulosa (L.) E. Greene var. Andicola	Brako y Zucchini (1993)
650	Angiospermas	Dicotyledoneae	Archichlamideae	Rosales	Fabaceae	Chamaecrista grandulosa var. Flabicomma (H.B.K.) H.Irwin&Barneby	Brako y Zucchini (1993)
651	Angiospermas	Dicotyledoneae	Archichlamideae	Rosales	Fabaceae	Coursetia caribaea var. Ochroleuca (Jacquin) Lavin	Brako y Zucchini (1993)
652	Angiospermas	Dicotyledoneae	Archichlamideae	Rosales	Fabaceae	Coursetia grandiflora Benth	Brako y Zucchini (1993)
653	Angiospermas	Dicotyledoneae	Archichlamideae	Rosales	Fabaceae	Crotalaria incana var. Incana	Brako y Zucchini (1993)
654	Angiospermas	Dicotyledoneae	Archichlamideae	Rosales	Fabaceae	Dalea carthagensis var. Trichocalyx (Ulbrich) Barneby	Brako y Zucchini (1993)
655	Angiospermas	Dicotyledoneae	Archichlamideae	Rosales	Fabaceae	Dalea coerulea (L. f.) Schinz & Thellung var. Coerulea	Brako y Zucchini (1993)
656	Angiospermas	Dicotyledoneae	Archichlamideae	Rosales	Fabaceae	Dalea coerulea var. Longispicata (Ulbrich) Barneby	Brako y Zucchini (1993)
657	Angiospermas	Dicotyledoneae	Archichlamideae	Rosales	Fabaceae	Dalea cylindrica var. Haenkeana Barneby	Brako y Zucchini (1993)
658	Angiospermas	Dicotyledoneae	Archichlamideae	Rosales	Fabaceae	Dalea cylindrica var. Nova (Ulbrich) Barneby	Brako y Zucchini (1993)
659	Angiospermas	Dicotyledoneae	Archichlamideae	Rosales	Fabaceae	Dalea cylindrica var. sulfurea (Ulbrich) Barneby	Brako y Zucchini (1993)
660	Angiospermas	Dicotyledoneae	Archichlamideae	Rosales	Fabaceae	Dalea exilis DC.	Brako y Zucchini (1993)
661	Angiospermas	Dicotyledoneae	Archichlamideae	Rosales	Fabaceae	Dalea onobrychis DC.	Brako y Zucchini (1993)
662	Angiospermas	Dicotyledoneae	Archichlamideae	Rosales	Fabaceae	Dalea strobilacea Barneby	Brako y Zucchini (1993)
663	Angiospermas	Dicotyledoneae	Archichlamideae	Rosales	Fabaceae	Dalea weberbaueri var. Weberbaueri	Brako y Zucchini (1993)
664	Angiospermas	Dicotyledoneae	Archichlamideae	Rosales	Fabaceae	Desmanthus depressus Humboldt & Bonpland ex Willdenow	Brako y Zucchini (1993)
665	Angiospermas	Dicotyledoneae	Archichlamideae	Rosales	Fabaceae	Desmodium molliculum (H.B.K.) DC.	Brako y Zucchini (1993)
666	Angiospermas	Dicotyledoneae	Archichlamideae	Rosales	Fabaceae	Desmodium scorpiurus (Swartz) Desvoux	Brako y Zucchini (1993)
667	Angiospermas	Dicotyledoneae	Archichlamideae	Rosales	Fabaceae	Desmodium Vargasianum Schubert var. Arcuatum B.G. Schubert	Brako y Zucchini (1993)
668	Angiospermas	Dicotyledoneae	Archichlamideae	Rosales	Fabaceae	Desmodium Vargasianum var. Ellipticum B.G. Schubert	Brako y Zucchini (1993)
669	Angiospermas	Dicotyledoneae	Archichlamideae	Rosales	Fabaceae	Erythrina falcata Benth	Brako y Zucchini (1993)
670	Angiospermas	Dicotyledoneae	Archichlamideae	Rosales	Fabaceae	Erythrina edulis Triana ex M. Micheli	Escamilo-Cárdenas (2012) Poroto, pajuro
671	Angiospermas	Dicotyledoneae	Archichlamideae	Rosales	Fabaceae	Hoffmannseggia prostrata Lagerh. ex DC.	Brako y Zucchini (1993)
672	Angiospermas	Dicotyledoneae	Archichlamideae	Rosales	Fabaceae	Indigofera humilis H.B.K.	Brako y Zucchini (1993)
673	Angiospermas	Dicotyledoneae	Archichlamideae	Rosales	Fabaceae	Indigofera truxillensis H.B.K.	Brako y Zucchini (1993)
674	Angiospermas	Dicotyledoneae	Archichlamideae	Rosales	Fabaceae	Inga feuillei DC.	Brako y Zucchini (1993)
675	Angiospermas	Dicotyledoneae	Archichlamideae	Rosales	Fabaceae	Lablab purpureus (L.) Sweet	Brako y Zucchini (1993)
676	Angiospermas	Dicotyledoneae	Archichlamideae	Rosales	Fabaceae	Leucaena trichodes (Jacquin) Benth	Brako y Zucchini (1993)
677	Angiospermas	Dicotyledoneae	Archichlamideae	Rosales	Fabaceae	Lupinus alibicolor C.P. Smith	Brako y Zucchini (1993)
678	Angiospermas	Dicotyledoneae	Archichlamideae	Rosales	Fabaceae	Lupinus austrobicolor C.P. Smith	Brako y Zucchini (1993)
679	Angiospermas	Dicotyledoneae	Archichlamideae	Rosales	Fabaceae	Lupinus chrysanthus	León et al. (2006)
680	Angiospermas	Dicotyledoneae	Archichlamideae	Rosales	Fabaceae	Lupinus goodspeedii J.F. Macbride	Brako y Zucchini (1993)
681	Angiospermas	Dicotyledoneae	Archichlamideae	Rosales	Fabaceae	Lupinus hamaticalyx	León et al. (2006)
682	Angiospermas	Dicotyledoneae	Archichlamideae	Rosales	Fabaceae	Lupinus hautcarazensis C.P. Smith	Brako y Zucchini (1993)
683	Angiospermas	Dicotyledoneae	Archichlamideae	Rosales	Fabaceae	Lupinus otuzcoensis C.P. Smith	Brako y Zucchini (1993)
684	Angiospermas	Dicotyledoneae	Archichlamideae	Rosales	Fabaceae	Lupinus paniculatus Desrousseaux var. Paniculatus	Brako y Zucchini (1993)
685	Angiospermas	Dicotyledoneae	Archichlamideae	Rosales	Fabaceae	Lupinus romasanus	León et al. (2006)

686	Angiospermas	Dicotyledonaeae	Archichlamideae	Rosales	Fabaceae	Lupinus semiprostratus	León et al. (2006)	
687	Angiospermas	Dicotyledonaeae	Archichlamideae	Rosales	Fabaceae	Lupinus mutabilis	Jacobsen y Mujica (2006)	Tarwi. chocho
688	Angiospermas	Dicotyledonaeae	Archichlamideae	Rosales	Fabaceae	Macroptilium bracteatum (Nees & C. Martius) Marechal & Baudet	Brako y Zucchini (1993)	
689	Angiospermas	Dicotyledonaeae	Archichlamideae	Rosales	Fabaceae	Macroptilium lathyroides (L.) Urban	Brako y Zucchini (1993)	
690	Angiospermas	Dicotyledonaeae	Archichlamideae	Rosales	Fabaceae	Medicago polymorpha L.	Brako y Zucchini (1993)	
691	Angiospermas	Dicotyledonaeae	Archichlamideae	Rosales	Fabaceae	Mimosa albidia Humboldt & Bonpland ex Willdenow var. Albida	Brako y Zucchini (1993)	
692	Angiospermas	Dicotyledonaeae	Archichlamideae	Rosales	Fabaceae	Mimosa incarum Barneby	Brako y Zucchini (1993)	
693	Angiospermas	Dicotyledonaeae	Archichlamideae	Rosales	Fabaceae	Mimosa pellicata Humboldt & Bonpland ex Willdenow var. Pellicata	Brako y Zucchini (1993)	
694	Angiospermas	Dicotyledonaeae	Archichlamideae	Rosales	Fabaceae	Mimosa polycarpha L. var. Redundans Barneby	Brako y Zucchini (1993)	
695	Angiospermas	Dicotyledonaeae	Archichlamideae	Rosales	Fabaceae	Mimosa revoluta (Kunth) Benth	Brako y Zucchini (1993)	
696	Angiospermas	Dicotyledonaeae	Archichlamideae	Rosales	Fabaceae	Mimosa weberbaueri Harms	Brako y Zucchini (1993)	
697	Angiospermas	Dicotyledonaeae	Archichlamideae	Rosales	Fabaceae	Neptunia pubescens Benth	Brako y Zucchini (1993)	
698	Angiospermas	Dicotyledonaeae	Archichlamideae	Rosales	Fabaceae	Otholobium mexicanum (L. f.) Grimes	Brako y Zucchini (1993)	
699	Angiospermas	Dicotyledonaeae	Archichlamideae	Rosales	Fabaceae	Otholobium munyensis (J.f. Macbride) Grimes	Brako y Zucchini (1993)	
700	Angiospermas	Dicotyledonaeae	Archichlamideae	Rosales	Fabaceae	Parkinsonia aculeata L.	Brako y Zucchini (1993)	
701	Angiospermas	Dicotyledonaeae	Archichlamideae	Rosales	Fabaceae	Phaseolus augusti Harms	Brako y Zucchini (1993)	
702	Angiospermas	Dicotyledonaeae	Archichlamideae	Rosales	Fabaceae	Piptadenia weberbaueri Harms	Brako y Zucchini (1993)	
703	Angiospermas	Dicotyledonaeae	Archichlamideae	Rosales	Fabaceae	Prosopis pallida (Humboldt & Bonpland ex Willdenow) H.B.K.	Brako y Zucchini (1993)	Algarrobo
704	Angiospermas	Dicotyledonaeae	Archichlamideae	Rosales	Fabaceae	Rhynchosia mantaroensis J.f. Macbride var. Cuprineria Gear	Brako y Zucchini (1993)	
705	Angiospermas	Dicotyledonaeae	Archichlamideae	Rosales	Fabaceae	Rhynchosia minima (L.) DC.	Brako y Zucchini (1993)	
706	Angiospermas	Dicotyledonaeae	Archichlamideae	Rosales	Fabaceae	Senna bicapsularis (L.) Roxburgh var. augusti (Harms)	Brako y Zucchini (1993)	
707	Angiospermas	Dicotyledonaeae	Archichlamideae	Rosales	Fabaceae	Senna birostris var. Helveola (J. f. Macbride) H. Irwin & Barneby	Brako y Zucchini (1993)	
708	Angiospermas	Dicotyledonaeae	Archichlamideae	Rosales	Fabaceae	Senna incarniata (Pavon ex Benth) H. Irwin & Barneby	Brako y Zucchini (1993)	
709	Angiospermas	Dicotyledonaeae	Archichlamideae	Rosales	Fabaceae	Senna macranthera (DC. Ex collard) H. Irwin & Barneby var. Andina	Brako y Zucchini (1993)	
710	Angiospermas	Dicotyledonaeae	Archichlamideae	Rosales	Fabaceae	Senna multiglandulosa (Jacquin) H. Irwin & Barneby	Brako y Zucchini (1993)	Alcaparra
711	Angiospermas	Dicotyledonaeae	Archichlamideae	Rosales	Fabaceae	Tephrosia cinerea (L.) Persoon	Brako y Zucchini (1993)	
712	Angiospermas	Dicotyledonaeae	Archichlamideae	Rosales	Fabaceae	Trifolium amabile H.B.K. var. Amabile	Brako y Zucchini (1993)	
713	Angiospermas	Dicotyledonaeae	Archichlamideae	Rosales	Fabaceae	Vicia andicola H.B.K.	Brako y Zucchini (1993)	
714	Angiospermas	Dicotyledonaeae	Archichlamideae	Rosales	Fabaceae	Vicia faba L.	Brako y Zucchini (1993)	Haba
715	Angiospermas	Dicotyledonaeae	Archichlamideae	Rosales	Fabaceae	Vigna linearis (H.B.K) Marechal et al	Brako y Zucchini (1993)	
716	Angiospermas	Dicotyledonaeae	Archichlamideae	Rosales	Fabaceae	Vigna luteola (Jacquin) Benth	Brako y Zucchini (1993)	
717	Angiospermas	Dicotyledonaeae	Archichlamideae	Rosales	Fabaceae	Vigna peduncularis (H.B.K.) Fawcett & Rendel var. Peduncularis	Brako y Zucchini (1993)	
718	Angiospermas	Dicotyledonaeae	Archichlamideae	Rosales	Fabaceae	Zapoteca andina H. Hernandez	Brako y Zucchini (1993)	
719	Angiospermas	Dicotyledonaeae	Archichlamideae	Violaceae	Flacourtiaceae	Casearia nigricolor Sleumer	Brako y Zucchini (1993)	
720	Angiospermas	Dicotyledonaeae	Archichlamideae	Violaceae	Flacourtiaceae	Casearia obovalis Poepping ex Grisebach	Brako y Zucchini (1993)	
721	Angiospermas	Dicotyledonaeae	Archichlamideae	Violaceae	Flacourtiaceae	Pineda incana R. & P.	Brako y Zucchini (1993)	
722	Angiospermas	Dicotyledonaeae		Papaverales	Fumariaceae	Fumaria parviflora Lamarck	Brako y Zucchini (1993)	
723	Angiospermas	Dicotyledonaeae	Metachlamydeae	Gentianales	Gentianaceae	Cicendia quadrangularis (Lamarck) Grisebach	Brako y Zucchini (1993)	
724	Angiospermas	Dicotyledonaeae	Metachlamydeae	Gentianales	Gentianaceae	Gentiana sedifolia H.B.K.	Brako y Zucchini (1993)	
725	Angiospermas	Dicotyledonaeae	Metachlamydeae	Gentianales	Gentianaceae	Gentiana brunneotincta	León et al. (2006)	
726	Angiospermas	Dicotyledonaeae	Metachlamydeae	Gentianales	Gentianaceae	Gentiana carneorum	León et al. (2006)	
727	Angiospermas	Dicotyledonaeae	Metachlamydeae	Gentianales	Gentianaceae	Gentiana centamalis	León et al. (2006)	
728	Angiospermas	Dicotyledonaeae	Metachlamydeae	Gentianales	Gentianaceae	Gentiana cerratae	León et al. (2006)	
729	Angiospermas	Dicotyledonaeae	Metachlamydeae	Gentianales	Gentianaceae	Gentiana chamuchui	León et al. (2006)	
730	Angiospermas	Dicotyledonaeae	Metachlamydeae	Gentianales	Gentianaceae	Gentiana crassicaulis	León et al. (2006)	
731	Angiospermas	Dicotyledonaeae	Metachlamydeae	Gentianales	Gentianaceae	Gentiana dilatata (Grisebach) Fabris	Brako y Zucchini (1993)	
732	Angiospermas	Dicotyledonaeae	Metachlamydeae	Gentianales	Gentianaceae	Gentiana euphorbiifolia Fabris	Brako y Zucchini (1993)	
733	Angiospermas	Dicotyledonaeae	Metachlamydeae	Gentianales	Gentianaceae	Gentiana gilgiana (Reimers) Fabris ex J. Pringle	Brako y Zucchini (1993)	
734	Angiospermas	Dicotyledonaeae	Metachlamydeae	Gentianales	Gentianaceae	Gentiana nitida (Grisebach) Fabris	Brako y Zucchini (1993)	
735	Angiospermas	Dicotyledonaeae	Metachlamydeae	Gentianales	Gentianaceae	Gentiana pernettyoides (Reimers) Fabris	Brako y Zucchini (1993)	
736	Angiospermas	Dicotyledonaeae	Metachlamydeae	Gentianales	Gentianaceae	Gentiana setipes	León et al. (2006)	
737	Angiospermas	Dicotyledonaeae	Metachlamydeae	Gentianales	Gentianaceae	Gentiana thyrsoidea	León et al. (2006)	
738	Angiospermas	Dicotyledonaeae	Metachlamydeae	Gentianales	Gentianaceae	Gentiana tristicha	León et al. (2006)	
739	Angiospermas	Dicotyledonaeae	Metachlamydeae	Gentianales	Gentianaceae	Gentiana violacea	León et al. (2006)	
740	Angiospermas	Dicotyledonaeae	Metachlamydeae	Gentianales	Gentianaceae	Halenia stubelii	León et al. (2006)	
741	Angiospermas	Dicotyledonaeae	Metachlamydeae	Gentianales	Gentianaceae	Halenia umbellata (R. & P.) Gilg	Brako y Zucchini (1993)	
742	Angiospermas	Dicotyledonaeae	Archichlamideae	Geraniales	Geraniaceae	Erodium moschatum (L.) L' Héritier ex Aiton	Brako y Zucchini (1993)	
743	Angiospermas	Dicotyledonaeae	Archichlamideae	Geraniales	Geraniaceae	Geranium limae	León et al. (2006)	
744	Angiospermas	Dicotyledonaeae	Archichlamideae	Geraniales	Geraniaceae	Geranium mollendinense Knuth	Brako y Zucchini (1993)	
745	Angiospermas	Dicotyledonaeae	Archichlamideae	Geraniales	Geraniaceae	Geranium patagonicum Hooker F.	Brako y Zucchini (1993)	
746	Angiospermas	Dicotyledonaeae	Archichlamideae	Geraniales	Geraniaceae	Geranium sagasteguii	León et al. (2006)	
747	Angiospermas	Dicotyledonaeae	Archichlamideae	Geraniales	Geraniaceae	Geranium sessiliflorum Cavanilles	Brako y Zucchini (1993)	
748	Angiospermas			Saxifragales	Grossulariaceae	Escallonia corymbosa (R. & P.) Persoon	Brako y Zucchini (1993)	
749	Angiospermas			Saxifragales	Grossulariaceae	Escallonia myrtilloides var. Patens (R. P.) Sleumer	Brako y Zucchini (1993)	
750	Angiospermas			Saxifragales	Grossulariaceae	Escallonia resinosa (R. & P.) Persoon	Brako y Zucchini (1993)	
751	Angiospermas			Saxifragales	Grossulariaceae	Ribes colandina	León et al. (2006)	
752	Angiospermas			Saxifragales	Grossulariaceae	Ribes cuneifolium R. & P.	Brako y Zucchini (1993)	
753	Angiospermas			Saxifragales	Grossulariaceae	Ribes peruvianum Janczewski	Brako y Zucchini (1993)	
754	Angiospermas			Saxifragales	Grossulariaceae	Ribes sanchezii	León et al. (2006)	
755	Angiospermas			Saxifragales	Grossulariaceae	Ribes weberbaueri Janczewski	Brako y Zucchini (1993)	
756	Angiospermas				Heliconiaceae	Heliconia hirsuta L. f.	Brako y Zucchini (1993)	
757	Angiospermas	Dicotyledonaeae	Archichlamideae	Celastrales	Hippocrateaceae	Tontelea weberbaueri A.C. Smith	Brako y Zucchini (1993)	
758	Angiospermas	Dicotyledonaeae	Metachlamydeae	Helobiales	Hydrocharitaceae	Elodea potamogeton (Bertero) Espinosa	Brako y Zucchini (1993)	
759	Angiospermas	Dicotyledonaeae	Tubiflorae	Hydrophyllaceae		Nama dichotomum (R. & P.) Choisy	Brako y Zucchini (1993)	
760	Angiospermas	Dicotyledonaeae	Metachlamydeae	Tubiflorae	Hydrophyllaceae	Phacelia secunda J.F. Gmelin	Brako y Zucchini (1993)	
761	Angiospermas	Dicotyledonaeae	Metachlamydeae	Tubiflorae	Hydrophyllaceae	Wigandia urens (R. & P.) H.B. K.	Brako y Zucchini (1993)	
762	Angiospermas	Dicotyledonaeae	Archichlamideae	Celastrales	Icacinaeae	Citronella incarum (J.F. Macbride) R. Howard	Brako y Zucchini (1993)	
763	Angiospermas	Dicotyledonaeae	Archichlamideae	Celastrales	Icacinaeae	Orthrosanthus occisapungus (Ruiz ex Klatt) Dies	Brako y Zucchini (1993)	
764	Angiospermas	Dicotyledonaeae	Archichlamideae	Celastrales	Icacinaeae	Sisyrinchium azureum (Philippi)	Brako y Zucchini (1993)	
765	Angiospermas	Monocotyledonaeae	-	Helobiales	Juncaceae	Distichia muscoides Nees & Mellen	Brako y Zucchini (1993)	
766	Angiospermas	Monocotyledonaeae	-	Helobiales	Juncaceae	Juncus arcticus Willdenow var. Andicola (Hooker) Balslev	Brako y Zucchini (1993)	totorilla
767	Angiospermas	Monocotyledonaeae	-	Helobiales	Juncaceae	Juncus arequipensis Balslev	Brako y Zucchini (1993)	
768	Angiospermas	Monocotyledonaeae	-	Helobiales	Juncaceae	Juncus cyperoides Laharpe	Brako y Zucchini (1993)	
769	Angiospermas	Monocotyledonaeae	-	Helobiales	Juncaceae	Juncus imbricatus Laharpe	Brako y Zucchini (1993)	
770	Angiospermas	Monocotyledonaeae	-	Helobiales	Juncaceae	Juncus pallescens Lamarck	Brako y Zucchini (1993)	
771	Angiospermas	Monocotyledonaeae	-	Helobiales	Juncaceae	Juncus tenuis Willdenow var. Platycoulos (H.B.K.) Buchenau	Brako y Zucchini (1993)	
772	Angiospermas	Monocotyledonaeae	-	Helobiales	Juncaceae	Luzula gigantea desvaux	Brako y Zucchini (1993)	
773	Angiospermas	Monocotyledonaeae	-	Helobiales	Juncaceae	Luzula racemosa desvaux	Brako y Zucchini (1993)	
774	Angiospermas				Krameriaceae	Krameria lappacea (Dombey) Burdet & B. Simpson	Brako y Zucchini (1993)	
775	Angiospermas			Lamiales	Lamiaceae	Cinopodium divorum	León et al. (2006)	
776	Angiospermas			Lamiales	Lamiaceae	Cinopodium junctonis	León et al. (2006)	
777	Angiospermas			Lamiales	Lamiaceae	Cinopodium pulchellum	León et al. (2006)	
778	Angiospermas			Lamiales	Lamiaceae	Cinopodium sericifolium	León et al. (2006)	
779	Angiospermas			Lamiales	Lamiaceae	Cinopodium weberbaueri	León et al. (2006)	
780	Angiospermas			Lamiales	Lamiaceae	Hyptis eriocephala Benth	León et al. (2006)	
781	Angiospermas			Lamiales	Lamiaceae	Hyptis sidifolia (L. Héritier) Briquet	Brako y Zucchini (1993)	
782	Angiospermas			Lamiales	Lamiaceae	Lepechinia marica Epling & Mathias	Brako y Zucchini (1993)	
783	Angiospermas			Lamiales	Lamiaceae	Lepechinia mayenii (Walpers) Epling	Brako y Zucchini (1993)	
784	Angiospermas			Lamiales	Lamiaceae	Lepechinia mollis	León et al. (2006)	
785	Angiospermas			Lamiales	Lamiaceae	Lepechinia scobina Epling	Brako y Zucchini (1993)	
786	Angiospermas			Lamiales	Lamiaceae	Marrubium vulgare L.	Brako y Zucchini (1993)	
787	Angiospermas			Lamiales	Lamiaceae	Minthostachys mollis Grisebach	Brako y Zucchini (1993)	
788	Angiospermas			Lamiales	Lamiaceae	Minthostachys tomentosa (Benth) Epling	Brako y Zucchini (1993)	
789	Angiospermas			Lamiales	Lamiaceae	Salvia alata Epling	Brako y Zucchini (1993)	
790	Angiospermas			Lamiales	Lamiaceae	Salvia consobrina Epling	Brako y Zucchini (1993)	

791	Angiospermas	-	Lamiales	Lamiaceae	Salvia cruihshankii Benth	Brako y Zarucchi (1993)		
792	Angiospermas	-	Lamiales	Lamiaceae	Salvia grisea Epling & Mathias	León et al. (2006)		
793	Angiospermas	-	Lamiales	Lamiaceae	Salvia lanicaulis Epling & Játiva	Brako y Zarucchi (1993)		
794	Angiospermas	-	Lamiales	Lamiaceae	Salvia medusa Epling & Játiva	Brako y Zarucchi (1993)		
795	Angiospermas	-	Lamiales	Lamiaceae	Salvia oppositiflora R. & P.	Brako y Zarucchi (1993)		
796	Angiospermas	-	Lamiales	Lamiaceae	Salvia paposana Philippi	Brako y Zarucchi (1993)		
797	Angiospermas	-	Lamiales	Lamiaceae	Salvia pseudorosmarinus Epling	Brako y Zarucchi (1993)		
798	Angiospermas	-	Lamiales	Lamiaceae	Salvia punctata R. & P.	Brako y Zarucchi (1993)		
799	Angiospermas	-	Lamiales	Lamiaceae	Salvia sagittata R. & P.	Brako y Zarucchi (1993)		
800	Angiospermas	-	Lamiales	Lamiaceae	Salvia striata Benth	Brako y Zarucchi (1993)		
801	Angiospermas	-	Lamiales	Lamiaceae	Salvia tubiflora R. & P.	Brako y Zarucchi (1993)		
802	Angiospermas	-	Lamiales	Lamiaceae	Salvia xanthophylla Epling & Játiva	Brako y Zarucchi (1993)		
803	Angiospermas	-	Lamiales	Lamiaceae	Satureja clivorum Epling	Brako y Zarucchi (1993)		
804	Angiospermas	-	Lamiales	Lamiaceae	Satureja guamaniensis Mansfeld	Brako y Zarucchi (1993)		
805	Angiospermas	-	Lamiales	Lamiaceae	Satureja junctionis Epling & Játiva	Brako y Zarucchi (1993)		
806	Angiospermas	-	Lamiales	Lamiaceae	Satureja pulchella (H.B.K) Briquet	Brako y Zarucchi (1993)	Panizara	
807	Angiospermas	-	Lamiales	Lamiaceae	Satureja revoluta (R. & P.) Briquet	Brako y Zarucchi (1993)		
808	Angiospermas	-	Lamiales	Lamiaceae	Satureja sericea (C. Presl ex Benth) Briquet	Brako y Zarucchi (1993)		
809	Angiospermas	-	Lamiales	Lamiaceae	Satureja sericifolia Epling & Játiva	Brako y Zarucchi (1993)		
810	Angiospermas	-	Lamiales	Lamiaceae	Satureja weberbaueri Mansfeld	Brako y Zarucchi (1993)		
811	Angiospermas	-	Lamiales	Lamiaceae	Scutellaria gardoquioides (Benth & Hooker f.) Benth	Brako y Zarucchi (1993)		
812	Angiospermas	-	Lamiales	Lamiaceae	Stachys arvensis L.	Brako y Zarucchi (1993)	Pedorrera	
813	Angiospermas	-	Lamiales	Lamiaceae	Stachys peruviana Dombey ex Benth	Brako y Zarucchi (1993)		
814	Angiospermas	Dicotyledonaeae	Archichlamideae	Magnoliales	Lauraceae	Ocotea otoschmidti J.F. Macbride	Brako y Zarucchi (1993)	
815	Angiospermas	Archichlamideae	Magnoliales	Lauraceae	Ocotea otuzensis O. Schmidt	Brako y Zarucchi (1993)		
816	Angiospermas	Monocotyledonaeae	-	Spathiflorae	Lemnaceae	Lemma minuta H.B.K.	Brako y Zarucchi (1993)	
817	Angiospermas	Monocotyledonaeae	-	Spathiflorae	Lemnaceae	Wolffiella oblonga (Philippi) Heggelmaier	Brako y Zarucchi (1993)	
818	Angiospermas	Monocotyledonaeae	-	Liiflorae	Liliaceae	Anthericum ecremorizum R. & P.	Brako y Zarucchi (1993)	
819	Angiospermas	Monocotyledonaeae	-	Liiflorae	Liliaceae	Anthericum viruense Ravenna	León et al. (2006)	
820	Angiospermas	Monocotyledonaeae	-	Liiflorae	Liliaceae	Bomarea dulcis (Hooker) Beauverd	Brako y Zarucchi (1993)	
821	Angiospermas	Monocotyledonaeae	-	Liiflorae	Liliaceae	Bomarea glaucescens (H.B.K.) Baker	Brako y Zarucchi (1993)	
822	Angiospermas	Monocotyledonaeae	-	Liiflorae	Liliaceae	Bomarea porrecta Killip	Brako y Zarucchi (1993)	
823	Angiospermas	Monocotyledonaeae	-	Liiflorae	Liliaceae	Bomarea purpurea (R. & P.) Herbert	Brako y Zarucchi (1993)	
824	Angiospermas	Monocotyledonaeae	-	Liiflorae	Liliaceae	Bomarea stuebelii Pax	Brako y Zarucchi (1993)	
825	Angiospermas	Monocotyledonaeae	-	Liiflorae	Liliaceae	Bomarea torta (H.B.K.) Herbert	Brako y Zarucchi (1993)	
826	Angiospermas	Monocotyledonaeae	-	Liiflorae	Liliaceae	Diamaena stenantha	León et al. (2006)	
827	Angiospermas	Dicotyledonaeae	Archichlamideae	Geraniales	Linaceae	Linum oligophyllum Willdenow ex schultes	Brako y Zarucchi (1993)	
828	Angiospermas	Dicotyledonaeae	Archichlamideae	Violales	Loasaceae	Mentzelia cordifolia Dombey ex. Urban & Gilg	Brako y Zarucchi (1993)	
829	Angiospermas	Dicotyledonaeae	Archichlamideae	Violales	Loasaceae	Mentzelia heterosepala	Brako y Zarucchi (1993)	
830	Angiospermas	Dicotyledonaeae	Archichlamideae	Violales	Loasaceae	Nasa chenopodiifolia	León et al. (2006)	
831	Angiospermas	Dicotyledonaeae	Archichlamideae	Violales	Loasaceae	Nasa formosissima	León et al. (2006)	
832	Angiospermas	Dicotyledonaeae	Archichlamideae	Violales	Loasaceae	Nasa laxa	León et al. (2006)	Ishguin
833	Angiospermas	Dicotyledonaeae	Archichlamideae	Violales	Loasaceae	Nasa longivalvis	León et al. (2006)	Ishanga
834	Angiospermas	Dicotyledonaeae	Archichlamideae	Violales	Loasaceae	Nasa otuzensis	León et al. (2006)	Ortiga
835	Angiospermas	Dicotyledonaeae	Archichlamideae	Violales	Loasaceae	Nasa pteridophylla	León et al. (2006)	
836	Angiospermas	Dicotyledonaeae	Archichlamideae	Violales	Loasaceae	Nasa ranunculifolia	León et al. (2006)	Ortiga de León
837	Angiospermas	Dicotyledonaeae	Archichlamideae	Violales	Loasaceae	Nasa usquiliensis	León et al. (2006)	
838	Angiospermas	Dicotyledonaeae	Archichlamideae	Violales	Loasaceae	Presliophyllum incanum	León et al. (2006)	
839	Angiospermas	Dicotyledonaeae	Archichlamideae	Violales	Loasaceae	Stolonifera Weigend	León et al. (2006)	
840	Angiospermas	Dicotyledonaeae	Archichlamideae	Violales	Loasaceae	Loasa grandiflora Desrousseaux	Brako y Zarucchi (1993)	
841	Angiospermas	Dicotyledonaeae	Geraniales	Loganiaceae	Buddleja americana L.	Brako y Zarucchi (1993)		
842	Angiospermas	Dicotyledonaeae	Metachlamydeae	Gentianales	Loganiaceae	Buddleja bullata H.B.K.	Brako y Zarucchi (1993)	
843	Angiospermas	Dicotyledonaeae	Metachlamydeae	Gentianales	Loganiaceae	Buddleja incana R. & P.	Brako y Zarucchi (1993)	
844	Angiospermas	Dicotyledonaeae	Metachlamydeae	Gentianales	Loganiaceae	Buddleja rufescens Willdenow ex Roemer & Schultes	Brako y Zarucchi (1993)	
845	Angiospermas	Dicotyledonaeae	Archichlamideae	Santales	Loranthaceae	Ligaria cuneifolia (R. & P.) van Tieghem	Brako y Zarucchi (1993)	
846	Angiospermas	Dicotyledonaeae	Archichlamideae	Santales	Loranthaceae	Psittacanthus chanduyensis Eichler	Brako y Zarucchi (1993)	
847	Angiospermas	Dicotyledonaeae	Archichlamideae	Santales	Loranthaceae	Psittacanthus coccineus Patschovsky	León et al. (2006)	
848	Angiospermas	Dicotyledonaeae	Archichlamideae	Santales	Loranthaceae	Psittacanthus linearis (Killip) J.F. Macbride	Brako y Zarucchi (1993)	
849	Angiospermas	Dicotyledonaeae	Archichlamideae	Santales	Loranthaceae	Tripodanthus acutifolius (R. & P.) van Tieghem	Brako y Zarucchi (1993)	
850	Angiospermas	Dicotyledonaeae	Archichlamideae	Santales	Loranthaceae	Tripterix longibracteatus (Desrousseaux) Barlow & Wiens	Brako y Zarucchi (1993)	
851	Angiospermas	Dicotyledonaeae	Archichlamideae	Santales	Loranthaceae	Tristerix pubescens Kujit	León et al. (2006)	
852	Angiospermas	Dicotyledonaeae	Archichlamideae	Santales	Lycopodiaceae	Hyperix sagasteguiana	León et al. (2006)	
853	Angiospermas	Dicotyledonaeae	Archichlamideae	Myrtiliflorae	Lythraceae	Ammannia latifolia L.	Brako y Zarucchi (1993)	
854	Angiospermas	Dicotyledonaeae	Archichlamideae	Myrtiliflorae	Lythraceae	Cuphea strigulosa H.B.K.	Brako y Zarucchi (1993)	
855	Angiospermas	Dicotyledonaeae	Archichlamideae	Malvales	Malvaceae	Abutilum dispernum (Hochreutler)	Brako y Zarucchi (1993)	
856	Angiospermas	Dicotyledonaeae	Archichlamideae	Malvales	Malvaceae	Abutilum mollissimum (Cavanilles) Sweet	Brako y Zarucchi (1993)	
857	Angiospermas	Dicotyledonaeae	Archichlamideae	Malvales	Malvaceae	Abutilum reflexum (Lamarck) Sweet	Brako y Zarucchi (1993)	
858	Angiospermas	Dicotyledonaeae	Archichlamideae	Malvales	Malvaceae	Acaulimalva crenata (A. W. Hill) Krapovickas	León et al. (2006)	
859	Angiospermas	Dicotyledonaeae	Archichlamideae	Malvales	Malvaceae	Acaulimalva engleriana (Ulbricht) Krapovickas	Brako y Zarucchi (1993)	
860	Angiospermas	Dicotyledonaeae	Archichlamideae	Malvales	Malvaceae	Acaulimalva rauhii (Hochreutiner) Krapovickas	Brako y Zarucchi (1993)	
861	Angiospermas	Dicotyledonaeae	Archichlamideae	Malvales	Malvaceae	Acaulimalva sulphurea Krapovickas	León et al. (2006)	
862	Angiospermas	Dicotyledonaeae	Archichlamideae	Malvales	Malvaceae	Andeimalva spiciformis	León et al. (2006)	
863	Angiospermas	Dicotyledonaeae	Archichlamideae	Malvales	Malvaceae	Anoda cristata (L.) Schlechtendal	Brako y Zarucchi (1993)	
864	Angiospermas	Dicotyledonaeae	Archichlamideae	Malvales	Malvaceae	Bastardia bivalvis (Cavanilles) Hunth	Brako y Zarucchi (1993)	
865	Angiospermas	Dicotyledonaeae	Archichlamideae	Malvales	Malvaceae	Cristaria multifida Cavanilles	León et al. (2006)	
866	Angiospermas	Dicotyledonaeae	Archichlamideae	Malvales	Malvaceae	Fuertesimalva leptocalyx	León et al. (2006)	
867	Angiospermas	Dicotyledonaeae	Archichlamideae	Malvales	Malvaceae	Gaya calyptrata	León et al. (2006)	
868	Angiospermas	Dicotyledonaeae	Archichlamideae	Malvales	Malvaceae	Gaya peruviana	León et al. (2006)	
869	Angiospermas	Dicotyledonaeae	Archichlamideae	Malvales	Malvaceae	Gossypium barbadense L.	Brako y Zarucchi (1993)	
870	Angiospermas	Dicotyledonaeae	Archichlamideae	Malvales	Malvaceae	Gossypium raimondii Ulbricht	León et al. (2006)	
871	Angiospermas	Dicotyledonaeae	Archichlamideae	Malvales	Malvaceae	Malachra ruderalis Guerke	Brako y Zarucchi (1993)	
872	Angiospermas	Dicotyledonaeae	Archichlamideae	Malvales	Malvaceae	Malva sylvestris L.	Brako y Zarucchi (1993)	
873	Angiospermas	Dicotyledonaeae	Archichlamideae	Malvales	Malvaceae	Malvastrum coromandelianum (L.)	Brako y Zarucchi (1993)	
874	Angiospermas	Dicotyledonaeae	Archichlamideae	Malvales	Malvaceae	Malvastrum scoparoides Ulbrich	León et al. (2006)	
875	Angiospermas	Dicotyledonaeae	Archichlamideae	Malvales	Malvaceae	Malvastrum tomentosum (L.) S. R. Hill subsp. Tomentosum	Brako y Zarucchi (1993)	
876	Angiospermas	Dicotyledonaeae	Archichlamideae	Malvales	Malvaceae	Malvella leprosa (Ortega) Krapovickas	Brako y Zarucchi (1993)	
877	Angiospermas	Dicotyledonaeae	Archichlamideae	Malvales	Malvaceae	Nototriche lopezii Krapovickas	León et al. (2006)	
878	Angiospermas	Dicotyledonaeae	Archichlamideae	Malvales	Malvaceae	Palaua inconspicua I.A. Johnston	Brako y Zarucchi (1993)	
879	Angiospermas	Dicotyledonaeae	Archichlamideae	Malvales	Malvaceae	Palaua malvifolia Cavanilles	León et al. (2006)	
880	Angiospermas	Dicotyledonaeae	Archichlamideae	Malvales	Malvaceae	Palaua moschata Cavanilles	Brako y Zarucchi (1993)	
881	Angiospermas	Dicotyledonaeae	Archichlamideae	Malvales	Malvaceae	Palaua rhombifolia R. Graham	León et al. (2006)	
882	Angiospermas	Dicotyledonaeae	Archichlamideae	Malvales	Malvaceae	Pseudabutilon nigripunctulatum	León et al. (2006)	
883	Angiospermas	Dicotyledonaeae	Archichlamideae	Malvales	Malvaceae	Sida abutilifolia Miller	Brako y Zarucchi (1993)	
884	Angiospermas	Dicotyledonaeae	Archichlamideae	Malvales	Malvaceae	Sida decandra R. E. Fries	Brako y Zarucchi (1993)	
885	Angiospermas	Dicotyledonaeae	Archichlamideae	Malvales	Malvaceae	Sida oligandra Schumann	Brako y Zarucchi (1993)	
886	Angiospermas	Dicotyledonaeae	Archichlamideae	Malvales	Malvaceae	Sida palmata Cavanilles	Brako y Zarucchi (1993)	
887	Angiospermas	Dicotyledonaeae	Archichlamideae	Malvales	Malvaceae	Sida rhombifolia L.	Brako y Zarucchi (1993)	
888	Angiospermas	Dicotyledonaeae	Archichlamideae	Malvales	Malvaceae	Sida spinosa L.	Brako y Zarucchi (1993)	
889	Angiospermas	Dicotyledonaeae	Archichlamideae	Malvales	Malvaceae	Sida weberbaueri Ulbrich	Brako y Zarucchi (1993)	
890	Angiospermas	Dicotyledonaeae	Archichlamideae	Malvales	Malvaceae	Sidastrum paniculatum (L.) Fryxell	Brako y Zarucchi (1993)	
891	Angiospermas	Dicotyledonaeae	Archichlamideae	Malvales	Malvaceae	Tarasa capitata (Cavanilles) Bates	Brako y Zarucchi (1993)	
892	Angiospermas	Dicotyledonaeae	Archichlamideae	Malvales	Malvaceae	Tarasa cardenasii Krapovickas	Brako y Zarucchi (1993)	
893	Angiospermas	Dicotyledonaeae	Archichlamideae	Malvales	Malvaceae	Tarasa speciformis Krapovickas	Brako y Zarucchi (1993)	
894	Angiospermas	Dicotyledonaeae	Archichlamideae	Malvales	Malvaceae	Tetrasida serrulata Frixell & Fuertes	León et al. (2006)	
895	Angiospermas	Dicotyledonaeae	Archichlamideae	Malvales	Malvaceae	Urocarpidium albiflorum Ulbrich	Brako y Zarucchi (1993)	

896	Angiospermas	Dicotyledonaeae	Archichlamideae	Malvales	Malvaceae	Urocarpidium chilense (Braun & Bouché) Krapovickas	Brako y Zucchini (1993)
897	Angiospermas	Dicotyledonaeae	Archichlamideae	Malvales	Malvaceae	Urocarpidium echinatum (C. Presl) Krapovickas	Brako y Zucchini (1993)
898	Angiospermas	Dicotyledonaeae	Archichlamideae	Malvales	Malvaceae	Urocarpidium leptocalyx Krapovickas	Brako y Zucchini (1993)
899	Angiospermas	Dicotyledonaeae	Archichlamideae	Malvales	Malvaceae	Urocarpidium limense (L.) Krapovickas	Brako y Zucchini (1993)
900	Angiospermas	Dicotyledonaeae	Archichlamideae	Malvales	Malvaceae	Urocarpidium macrocarpum Krapovickas	Brako y Zucchini (1993)
901	Angiospermas	Dicotyledonaeae	Archichlamideae	Malvales	Malvaceae	Urocarpidium peruvianum (L.) Krapovickas	Brako y Zucchini (1993)
902	Angiospermas	Dicotyledonaeae	Archichlamideae	Myrtillores	Melastomataceae	Axinea merianiae (DC.) Triana	Brako y Zucchini (1993)
903	Angiospermas	Dicotyledonaeae	Archichlamideae	Myrtillores	Melastomataceae	Brachyotum coganuxii Wurdack	León et al. (2006)
904	Angiospermas	Dicotyledonaeae	Archichlamideae	Myrtillores	Melastomataceae	Brachyotum figueroae	León et al. (2006)
905	Angiospermas	Dicotyledonaeae	Archichlamideae	Myrtillores	Melastomataceae	Brachyotum figueroae J. F. Macbride	Brako y Zucchini (1993)
906	Angiospermas	Dicotyledonaeae	Archichlamideae	Myrtillores	Melastomataceae	Brachyotum longisepalum Wurdack	León et al. (2006)
907	Angiospermas	Dicotyledonaeae	Archichlamideae	Myrtillores	Melastomataceae	Brachyotum naudinii Triana	Brako y Zucchini (1993)
908	Angiospermas	Dicotyledonaeae	Archichlamideae	Myrtillores	Melastomataceae	Brachyotum rostratum (Naudin) Triana	Brako y Zucchini (1993)
909	Angiospermas	Dicotyledonaeae	Archichlamideae	Myrtillores	Melastomataceae	Meriania radula (Bentham) Triana	Brako y Zucchini (1993)
910	Angiospermas	Dicotyledonaeae	Archichlamideae	Myrtillores	Melastomataceae	Meriania tetraquetra Triana	León et al. (2006)
911	Angiospermas	Dicotyledonaeae	Archichlamideae	Myrtillores	Melastomataceae	Miconia cauingia J.F. Macbride	León et al. (2006)
912	Angiospermas	Dicotyledonaeae	Archichlamideae	Myrtillores	Melastomataceae	Miconia centrophora Naudin	Brako y Zucchini (1993)
913	Angiospermas	Dicotyledonaeae	Archichlamideae	Myrtillores	Melastomataceae	Miconia densifolia Cognin	Brako y Zucchini (1993)
914	Angiospermas	Dicotyledonaeae	Archichlamideae	Myrtillores	Melastomataceae	Miconia denticulata Naudin	Brako y Zucchini (1993)
915	Angiospermas	Dicotyledonaeae	Archichlamideae	Myrtillores	Melastomataceae	Miconia filamentosa Gleason	Brako y Zucchini (1993)
916	Angiospermas	Dicotyledonaeae	Archichlamideae	Myrtillores	Melastomataceae	Miconia media subsp. Cajamarcensis Wurdack	Brako y Zucchini (1993)
917	Angiospermas	Dicotyledonaeae	Archichlamideae	Myrtillores	Melastomataceae	Miconia media subsp. Media	Brako y Zucchini (1993)
918	Angiospermas	Dicotyledonaeae	Archichlamideae	Myrtillores	Melastomataceae	Miconia salicifolia (Bonpland ex Naudin)	Brako y Zucchini (1993)
919	Angiospermas	Dicotyledonaeae	Archichlamideae	Myrtillores	Melastomataceae	Monochaetum lineatum (D. Don) Naudin	Brako y Zucchini (1993)
920	Angiospermas	Dicotyledonaeae	Archichlamideae	Rutales	Meliaceae	Melia azedarach L.	Brako y Zucchini (1993)
921	Angiospermas	-	-	-	Menispermaceae	Hyperbaena domingensis (DC.) Bentham	Brako y Zucchini (1993)
922	Angiospermas	Dicotyledonaeae	Archichlamideae	Centrospermae	Molluginaceae	Mollugo verticillata L.	Brako y Zucchini (1993)
923	Angiospermas	Dicotyledonaeae	Archichlamideae	Magnoliales	Monimiaceae	Siparuna weberbaueri Perkins	Brako y Zucchini (1993)
924	Angiospermas	Dicotyledonaeae	Archichlamideae	Urticales	Moraceae	Clusia biflora R. & P. Subsp. Biflora	Brako y Zucchini (1993)
925	Angiospermas	Dicotyledonaeae	Archichlamideae	Juglandales	Myricaceae	Myrica pubescens Humboldt & Bonpland ex Willdenow	Brako y Zucchini (1993)
926	Angiospermas	Dicotyledonaeae	Metachlamydeae	Primulales	Myrsinaceae	Myrsine brevis (J.F. Macbride) Pipoly	León et al. (2006)
927	Angiospermas	Dicotyledonaeae	Metachlamydeae	Primulales	Myrsinaceae	Myrsine pubescens Pipoly	León et al. (2006)
928	Angiospermas	Dicotyledonaeae	Metachlamydeae	Primulales	Myrsinaceae	Myrsine multiflora Pipoly	Brako y Zucchini (1993)
929	Angiospermas	Dicotyledonaeae	Metachlamydeae	Primulales	Myrsinaceae	Myrsine oligophylla Zalbruckner	Brako y Zucchini (1993)
930	Angiospermas	Dicotyledonaeae	Archichlamideae	Myrtillores	Myrtaceae	Myrcianthes discolor (H.B.K.) Mc Vaugh	Brako y Zucchini (1993)
931	Angiospermas	Dicotyledonaeae	Archichlamideae	Myrtillores	Myrtaceae	Myrcianthes myrsinoides (H.B.K.) Grifo	Brako y Zucchini (1993)
932	Angiospermas	Monocotyledonaeae	-	-	Najadaceae	Najas guadalupensis (Sprengel) Magnus	Brako y Zucchini (1993)
933	Angiospermas	Dicotyledonaeae	Archichlamideae	Centrospermae	Nyctaginaceae	Allonia incarnata L.	Brako y Zucchini (1993)
934	Angiospermas	Dicotyledonaeae	Archichlamideae	Centrospermae	Nyctaginaceae	Boerhavia coccinea Miller	Brako y Zucchini (1993)
935	Angiospermas	Dicotyledonaeae	Archichlamideae	Centrospermae	Nyctaginaceae	Boerhavia verbenaceae	León et al. (2006)
936	Angiospermas	Dicotyledonaeae	Archichlamideae	Centrospermae	Nyctaginaceae	Colignonia parviflora (H.B.K) Choisy var. acutifolia (Heimerl) Bohlin	Brako y Zucchini (1993)
937	Angiospermas	Dicotyledonaeae	Archichlamideae	Centrospermae	Nyctaginaceae	Colignonia parviflora var. Biumbellata (Ball) Bohlin	Brako y Zucchini (1993)
938	Angiospermas	Dicotyledonaeae	Archichlamideae	Centrospermae	Nyctaginaceae	Commicarpus tuberosus (Lamarck) Srandeley	Brako y Zucchini (1993)
939	Angiospermas	Dicotyledonaeae	Archichlamideae	Centrospermae	Nyctaginaceae	Cryptocarpus pyriformis H.B.K.	Brako y Zucchini (1993)
940	Angiospermas	Dicotyledonaeae	Archichlamideae	Centrospermae	Nyctaginaceae	Mirabilis prostrata (R. & P.) Heimerl	Brako y Zucchini (1993)
941	Angiospermas	Dicotyledonaeae	Archichlamideae	Centrospermae	Nyctaginaceae	Mirabilis viscosa Cavanilles	Brako y Zucchini (1993)
942	Angiospermas	Dicotyledonaeae	Archichlamideae	Ranunculales	Nymphaeaceae	Nymphaea ampla (Salisbury) DC.	Brako y Zucchini (1993)
943	Angiospermas	Dicotyledonaeae	Archichlamideae	Myrtillores	Onagraceae	Epilobium denticulatum R. & P.	Brako y Zucchini (1993)
944	Angiospermas	Dicotyledonaeae	Archichlamideae	Myrtillores	Onagraceae	Fuchsia abrupta I.M. Johnston	León et al. (2006)
945	Angiospermas	Dicotyledonaeae	Archichlamideae	Myrtillores	Onagraceae	Fuchsia andrei I.M. Johnston	Brako y Zucchini (1993)
946	Angiospermas	Dicotyledonaeae	Archichlamideae	Myrtillores	Onagraceae	Fuchsia mathewsii	León et al. (2006)
947	Angiospermas	Dicotyledonaeae	Archichlamideae	Myrtillores	Onagraceae	Fuchsia pachyrrhiza	León et al. (2006)
948	Angiospermas	Dicotyledonaeae	Archichlamideae	Myrtillores	Onagraceae	Ludwigia erecta (L.) H. hara	Brako y Zucchini (1993)
949	Angiospermas	Dicotyledonaeae	Archichlamideae	Myrtillores	Onagraceae	Ludwigia octovalvis (Jacquin) Rabev	Brako y Zucchini (1993)
950	Angiospermas	Dicotyledonaeae	Archichlamideae	Myrtillores	Onagraceae	Ludwigia plepoides subsp. Plepoides	Brako y Zucchini (1993)
951	Angiospermas	Dicotyledonaeae	Archichlamideae	Myrtillores	Onagraceae	Oenothera arequipensis Munz & I. M. Johnston	Brako y Zucchini (1993)
952	Angiospermas	Dicotyledonaeae	Archichlamideae	Myrtillores	Onagraceae	Oenothera laciniata var. Pubescens (Willdenow) Munz	Brako y Zucchini (1993)
953	Angiospermas	Dicotyledonaeae	Archichlamideae	Myrtillores	Onagraceae	Oenothera multicaulis R. & P.	Brako y Zucchini (1993)
954	Angiospermas	Dicotyledonaeae	Archichlamideae	Myrtillores	Onagraceae	Oenothera nocturna Jacquin	Brako y Zucchini (1993)
955	Angiospermas	Dicotyledonaeae	Archichlamideae	Myrtillores	Onagraceae	Oenothera sandiana Hasskarl	Brako y Zucchini (1993)
956	Angiospermas	Monocotyledonaeae	-	Microsperrmae	Orchidaceae	Attensteinia longispicata	León et al. (2006)
957	Angiospermas	Monocotyledonaeae	-	Microsperrmae	Orchidaceae	Chloraea multilineolata	León et al. (2006)
958	Angiospermas	Monocotyledonaeae	-	Microsperrmae	Orchidaceae	Chloraea pavoni	León et al. (2006)
959	Angiospermas	Monocotyledonaeae	-	Microsperrmae	Orchidaceae	Chloraea septentrionalis	León et al. (2006)
960	Angiospermas	Monocotyledonaeae	-	Microsperrmae	Orchidaceae	Epidendrum excelsum	León et al. (2006)
961	Angiospermas	Monocotyledonaeae	-	Microsperrmae	Orchidaceae	Malaxis termensis var. Termensis	Brako y Zucchini (1993)
962	Angiospermas	Monocotyledonaeae	-	Microsperrmae	Orchidaceae	Masdevallia amabilis	León et al. (2006)
963	Angiospermas	Monocotyledonaeae	-	Microsperrmae	Orchidaceae	Masdevallia semiteres Luer & Escobar	León et al. (2006)
964	Angiospermas	Monocotyledonaeae	-	Microsperrmae	Orchidaceae	Oncidium deltoideum	León et al. (2006)
965	Angiospermas	Monocotyledonaeae	-	Microsperrmae	Orchidaceae	Pelexia pavonii	León et al. (2006)
966	Angiospermas	Monocotyledonaeae	-	Microsperrmae	Orchidaceae	Platytele rauhii Luer	León et al. (2006)
967	Angiospermas	Monocotyledonaeae	-	Microsperrmae	Orchidaceae	Porphyrostachys parviflora (C. Schweinfurth) Garay	León et al. (2006)
968	Angiospermas	Monocotyledonaeae	-	Microsperrmae	Orchidaceae	Scaphyglottis sublibera	León et al. (2006)
969	Angiospermas	Monocotyledonaeae	-	Microsperrmae	Orchidaceae	Stenoptera laxiflora	León et al. (2006)
970	Angiospermas	Monocotyledonaeae	-	Microsperrmae	Orchidaceae	Trichoceros hajekiorum	León et al. (2006)
971	Angiospermas	Dicotyledonaeae	Archichlamideae	Geraniales	Oxalidaceae	Oxalis bulbocastanum	León et al. (2006)
972	Angiospermas	Dicotyledonaeae	Archichlamideae	Geraniales	Oxalidaceae	Oxalis dombeyi A. St. Hilaire	Brako y Zucchini (1993)
973	Angiospermas	Dicotyledonaeae	Archichlamideae	Geraniales	Oxalidaceae	Oxalis libertatis	León et al. (2006)
974	Angiospermas	Dicotyledonaeae	Archichlamideae	Geraniales	Oxalidaceae	Oxalis lomana	León et al. (2006)
975	Angiospermas	Dicotyledonaeae	Archichlamideae	Geraniales	Oxalidaceae	Oxalis minima R. & P. Ex. G. Don	Brako y Zucchini (1993)
976	Angiospermas	Dicotyledonaeae	Archichlamideae	Geraniales	Oxalidaceae	Oxalis modestior Knuth	Brako y Zucchini (1993)
977	Angiospermas	Dicotyledonaeae	Archichlamideae	Papaverales	Papaveraceae	Argemone subfusiformis Ownbey subsp. Subfusiformis	Brako y Zucchini (1993)
978	Angiospermas	Dicotyledonaeae	Archichlamideae	Papaverales	Papaveraceae	Bocconia integrifolia H.B.K.	Brako y Zucchini (1993)
979	Angiospermas	Dicotyledonaeae	Archichlamideae	Papaverales	Papaveraceae	Papaver somniferum L.	Brako y Zucchini (1993)
980	Angiospermas	Dicotyledonaeae	Archichlamideae	Violales	Passifloraceae	Passiflora foetida L.	Brako y Zucchini (1993)
981	Angiospermas	Dicotyledonaeae	Archichlamideae	Violales	Passifloraceae	Passiflora glaberrima (A.L. Jussieu) Poirat	Brako y Zucchini (1993)
982	Angiospermas	Dicotyledonaeae	Archichlamideae	Violales	Passifloraceae	Passiflora gracilis (A. Gray) Harms	Brako y Zucchini (1993)
983	Angiospermas	Dicotyledonaeae	Archichlamideae	Violales	Passifloraceae	Passiflora huamachucoensis L. Escobar	Brako y Zucchini (1993)
984	Angiospermas	Dicotyledonaeae	Archichlamideae	Violales	Passifloraceae	Passiflora lobbia Masters	Brako y Zucchini (1993)
985	Angiospermas	Dicotyledonaeae	Archichlamideae	Violales	Passifloraceae	Passiflora mathewsii (Masters) Killip	Brako y Zucchini (1993)
986	Angiospermas	Dicotyledonaeae	Archichlamideae	Violales	Passifloraceae	Passiflora parviflora (DC.) Harms	Brako y Zucchini (1993)
987	Angiospermas	Dicotyledonaeae	Archichlamideae	Violales	Passifloraceae	Passiflora peduncularis Cavanilles	Brako y Zucchini (1993)
988	Angiospermas	Dicotyledonaeae	Archichlamideae	Violales	Passifloraceae	Passiflora punctata L.	Brako y Zucchini (1993)
989	Angiospermas	Dicotyledonaeae	Archichlamideae	Violales	Passifloraceae	Passiflora rubra L.	Brako y Zucchini (1993)
990	Angiospermas	Dicotyledonaeae	Archichlamideae	Violales	Passifloraceae	Passiflora sagasteguii	León et al. (2006)
991	Angiospermas	Dicotyledonaeae	Archichlamideae	Violales	Passifloraceae	Passiflora suberosa L.	Brako y Zucchini (1993)
992	Angiospermas	Dicotyledonaeae	Archichlamideae	Violales	Passifloraceae	Passiflora viridescens L. Escobar	Brako y Zucchini (1993)
993	Angiospermas	Dicotyledonaeae	Archichlamideae	Centrospermae	Phytolaccaceae	Phytolacca octandra L.	Brako y Zucchini (1993)
994	Angiospermas	Dicotyledonaeae	Archichlamideae	Piperales	Piperaceae	Peperomia andina	León et al. (2006)
995	Angiospermas	Dicotyledonaeae	Archichlamideae	Piperales	Piperaceae	Peperomia dolabriformis var. Dolabriformis	Brako y Zucchini (1993)
996	Angiospermas	Dicotyledonaeae	Archichlamideae	Piperales	Piperaceae	Peperomia galioides var. galioides	Brako y Zucchini (1993)
997	Angiospermas	Dicotyledonaeae	Archichlamideae	Piperales	Piperaceae	Peperomia haenkeana	León et al. (2006)
998	Angiospermas	Dicotyledonaeae	Archichlamideae	Piperales	Piperaceae	Peperomia hutchinsonii Yunccker	Brako y Zucchini (1993)
999	Angiospermas	Dicotyledonaeae	Archichlamideae	Piperales	Piperaceae	Peperomia parvifolia C. DC.	Brako y Zucchini (1993)
1000	Angiospermas	Dicotyledonaeae	Archichlamideae	Piperales	Piperaceae	Peperomia strawii Hutchison	Brako y Zucchini (1993)

1001	Angiosperma	Dicotyledoneae	Archichlamideae	Piperales	Piperaceae	Peperomia umbelliformis	León et al. (2006)
1002	Angiosperma	Dicotyledoneae	Archichlamideae	Piperales	Piperaceae	Piper laurinum Roemer & Schultes	Brako y Zucchini (1993)
1003	Angiosperma				Plantaginaceae	Plantago lamprophylla Pilger	Brako y Zucchini (1993)
1004	Angiosperma				Plantaginaceae	Plantago lanceolata L.	Brako y Zucchini (1993)
1005	Angiosperma				Plantaginaceae	Plantago limensis Persoon	Brako y Zucchini (1993)
1006	Angiosperma				Plantaginaceae	Plantago major L.	Brako y Zucchini (1993)
1007	Angiosperma				Plantaginaceae	Plantago myosuroides subsp. Myosuroides	Brako y Zucchini (1993)
1008	Angiosperma				Plantaginaceae	Plantago rigida H.B.K.	Brako y Zucchini (1993)
1009	Angiosperma				Plantaginaceae	Plantago sericea var. Lanuginosa Grisebach	Brako y Zucchini (1993)
1010	Angiosperma				Plantaginaceae	Plantago sericea subsp. Sericans (Pilger) Rahm	Brako y Zucchini (1993)
1011	Angiosperma				Plantaginaceae	Plantago sericea var. Sericea	Brako y Zucchini (1993)
1012	Angiosperma				Plantaginaceae	Plantago tubulosa Decaisne	Brako y Zucchini (1993)
1013	Angiosperma	Monocotyledoneae	-	Graminales	Poaceae	Aciachne acicularis Laegaarb	Brako y Zucchini (1993)
1014	Angiosperma	Monocotyledoneae	-	Graminales	Poaceae	Aegopogon Cenchrus Humboldt & Bonpland ex Willdenow	Brako y Zucchini (1993)
1015	Angiosperma	Monocotyledoneae	-	Graminales	Poaceae	Agrostis bericulim A. Hitchcock	Brako y Zucchini (1993)
1016	Angiosperma	Monocotyledoneae	-	Graminales	Poaceae	Agrostis toluensis H.B.K.	Brako y Zucchini (1993)
1017	Angiosperma	Monocotyledoneae	-	Graminales	Poaceae	Antheperha hermaphrodita (L.) Kuntze	Brako y Zucchini (1993)
1018	Angiosperma	Monocotyledoneae	-	Graminales	Poaceae	Aristida adsonionis L.	Brako y Zucchini (1993)
1019	Angiosperma	Monocotyledoneae	-	Graminales	Poaceae	Aristida chidlayense Tovar	León et al. (2006)
1020	Angiosperma	Monocotyledoneae	-	Graminales	Poaceae	Aulonemia hirtula (Pilger) McClure	Brako y Zucchini (1993)
1021	Angiosperma	Monocotyledoneae	-	Graminales	Poaceae	Aulonemia longlaristata L. Clark & Londoño.	Brako y Zucchini (1993)
1022	Angiosperma	Monocotyledoneae	-	Graminales	Poaceae	Avena fatua L.	Brako y Zucchini (1993)
1023	Angiosperma	Monocotyledoneae	-	Graminales	Poaceae	Avena sterilis L.	Brako y Zucchini (1993)
1024	Angiosperma	Monocotyledoneae	-	Graminales	Poaceae	Bothriochloa exaristata (Nash) Henrard	Brako y Zucchini (1993)
1025	Angiosperma	Monocotyledoneae	-	Graminales	Poaceae	Bothriochloa saccharoides subsp. Saccharoides	Brako y Zucchini (1993)
1026	Angiosperma	Monocotyledoneae	-	Graminales	Poaceae	Bromus berterianus Colla	Brako y Zucchini (1993)
1027	Angiosperma	Monocotyledoneae	-	Graminales	Poaceae	Bromus catharticus M. Vahl var. Catarticus	Brako y Zucchini (1993)
1028	Angiosperma	Monocotyledoneae	-	Graminales	Poaceae	Bromus catharticus var. Striatus (H. Hitchcock) Tinto	Brako y Zucchini (1993)
1029	Angiosperma	Monocotyledoneae	-	Graminales	Poaceae	Bromus striatus	León et al. (2006)
1030	Angiosperma	Monocotyledoneae	-	Graminales	Poaceae	Calamagrostis antoniana (Grisebach) Steudel ex A. Hitchcock	Brako y Zucchini (1993)
1031	Angiosperma	Monocotyledoneae	-	Graminales	Poaceae	Calamagrostis brevifolia (J. S. Presl) Steudel	Brako y Zucchini (1993)
1032	Angiosperma	Monocotyledoneae	-	Graminales	Poaceae	Calamagrostis eminens (J. S. Presl) Steudel	Brako y Zucchini (1993)
1033	Angiosperma	Monocotyledoneae	-	Graminales	Poaceae	Calamagrostis heterophylla (Weddell) Pilger	Brako y Zucchini (1993)
1034	Angiosperma	Monocotyledoneae	-	Graminales	Poaceae	Calamagrostis longearistata (Weddell) Hackel	Brako y Zucchini (1993)
1035	Angiosperma	Monocotyledoneae	-	Graminales	Poaceae	Calamagrostis microphylla (Pilger) Pilger	Brako y Zucchini (1993)
1036	Angiosperma	Monocotyledoneae	-	Graminales	Poaceae	Calamagrostis pungens	León et al. (2006)
1037	Angiosperma	Monocotyledoneae	-	Graminales	Poaceae	Calamagrostis rauhii	León et al. (2006)
1038	Angiosperma	Monocotyledoneae	-	Graminales	Poaceae	Calamagrostis recta (H.B.K.) Trinius ex steudel	Brako y Zucchini (1993)
1039	Angiosperma	Monocotyledoneae	-	Graminales	Poaceae	Calamagrostis rigens (J. s. Presl) Scribner	Brako y Zucchini (1993)
1040	Angiosperma	Monocotyledoneae	-	Graminales	Poaceae	Calamagrostis tarmensis Pilger	Brako y Zucchini (1993)
1041	Angiosperma	Monocotyledoneae	-	Graminales	Poaceae	Calamagrostis vicunorum (Weddell) Pilger	Brako y Zucchini (1993)
1042	Angiosperma	Monocotyledoneae	-	Graminales	Poaceae	Cenchrus echinatus L.	Brako y Zucchini (1993)
1043	Angiosperma	Monocotyledoneae	-	Graminales	Poaceae	Chloris halophila L. Parodi. Var. Halophila	Brako y Zucchini (1993)
1044	Angiosperma	Monocotyledoneae	-	Graminales	Poaceae	Chloris radiata (L.) Swartz	Brako y Zucchini (1993)
1045	Angiosperma	Monocotyledoneae	-	Graminales	Poaceae	Chloris virgata Swartz	Brako y Zucchini (1993)
1046	Angiosperma	Monocotyledoneae	-	Graminales	Poaceae	Chondrosom simplex (Lagasca) Kunth	Brako y Zucchini (1993)
1047	Angiosperma	Monocotyledoneae	-	Graminales	Poaceae	Chusquea depauperata Pilger	Brako y Zucchini (1993)
1048	Angiosperma	Monocotyledoneae	-	Graminales	Poaceae	Cortaderia bifida Pilger	Brako y Zucchini (1993)
1049	Angiosperma	Monocotyledoneae	-	Graminales	Poaceae	Cortaderia hapalotricha (Pilger) Conert	Brako y Zucchini (1993)
1050	Angiosperma	Monocotyledoneae	-	Graminales	Poaceae	Cortaderia jubata (Lemaire) Stapf	Brako y Zucchini (1993)
1051	Angiosperma	Monocotyledoneae	-	Graminales	Poaceae	Cynodon dactylum (L.) Persoon	Brako y Zucchini (1993)
1052	Angiosperma	Monocotyledoneae	-	Graminales	Poaceae	Dactyloctenium aegyptium (L.) Willdenow	Brako y Zucchini (1993)
1053	Angiosperma	Monocotyledoneae	-	Graminales	Poaceae	Dactyloctenium aegyptium (L.) Willdenow	Brako y Zucchini (1993)
1054	Angiosperma	Monocotyledoneae	-	Graminales	Poaceae	Dissathelium rauhii Swallen & Tovar	Brako y Zucchini (1993)
1055	Angiosperma	Monocotyledoneae	-	Graminales	Poaceae	Distichlis spicata (L.) Greene	Brako y Zucchini (1993)
1056	Angiosperma	Monocotyledoneae	-	Graminales	Poaceae	Echinochloa oryzoides (Arduino) Fritsch	Brako y Zucchini (1993)
1057	Angiosperma	Monocotyledoneae	-	Graminales	Poaceae	Eragrostis lurida J. S. Presl	Brako y Zucchini (1993)
1058	Angiosperma	Monocotyledoneae	-	Graminales	Poaceae	Eragrostis cilianensis (Ailloni) Vignolo-Lutati ex Janchen	Brako y Zucchini (1993)
1059	Angiosperma	Monocotyledoneae	-	Graminales	Poaceae	Eragrostis ciliaris (L.) R. Brown	Brako y Zucchini (1993)
1060	Angiosperma	Monocotyledoneae	-	Graminales	Poaceae	Eragrostis mexicana (Hornemann) Link subsp. Mexicana	Brako y Zucchini (1993)
1061	Angiosperma	Monocotyledoneae	-	Graminales	Poaceae	Eragrostis mexicana subsp. Virescens (J.S. Presl)	Brako y Zucchini (1993)
1062	Angiosperma	Monocotyledoneae	-	Graminales	Poaceae	Eragrostis nigricans (H.B.K.) Steudel	Brako y Zucchini (1993)
1063	Angiosperma	Monocotyledoneae	-	Graminales	Poaceae	Eragrostis peruviana (Jacquin) Trinius	Brako y Zucchini (1993)
1064	Angiosperma	Monocotyledoneae	-	Graminales	Poaceae	Eragrostis pilosa (L.) Beauvois	Brako y Zucchini (1993)
1065	Angiosperma	Monocotyledoneae	-	Graminales	Poaceae	Eriochloa eggersii A. Hitchcock	Brako y Zucchini (1993)
1066	Angiosperma	Monocotyledoneae	-	Graminales	Poaceae	Eriochloa pacifica Mez	Brako y Zucchini (1993)
1067	Angiosperma	Monocotyledoneae	-	Graminales	Poaceae	Eriochloa peruviana Mez	Brako y Zucchini (1993)
1068	Angiosperma	Monocotyledoneae	-	Graminales	Poaceae	Festuca ancachana E. Alekseev	Brako y Zucchini (1993)
1069	Angiosperma	Monocotyledoneae	-	Graminales	Poaceae	Festuca breviaristata Pilger	Brako y Zucchini (1993)
1070	Angiosperma	Monocotyledoneae	-	Graminales	Poaceae	Festuca cajamarcae	León et al. (2006)
1071	Angiosperma	Monocotyledoneae	-	Graminales	Poaceae	Festuca carazana	León et al. (2006)
1072	Angiosperma	Monocotyledoneae	-	Graminales	Poaceae	Festuca dichoclada Pilger	Brako y Zucchini (1993)
1073	Angiosperma	Monocotyledoneae	-	Graminales	Poaceae	Festuca dolichophylla J.S. Presl	Brako y Zucchini (1993)
1074	Angiosperma	Monocotyledoneae	-	Graminales	Poaceae	Festuca horridula Pilger	León et al. (2006)
1075	Angiosperma	Monocotyledoneae	-	Graminales	Poaceae	Festuca humachuensis	León et al. (2006)
1076	Angiosperma	Monocotyledoneae	-	Graminales	Poaceae	Festuca procesa H.B.K.	Brako y Zucchini (1993)
1077	Angiosperma	Monocotyledoneae	-	Graminales	Poaceae	Festuca rigidifolia Tovar	Brako y Zucchini (1993)
1078	Angiosperma	Monocotyledoneae	-	Graminales	Poaceae	Festuca tarmensis Pilger	León et al. (2006)
1079	Angiosperma	Monocotyledoneae	-	Graminales	Poaceae	Holcus lanatus L.	Brako y Zucchini (1993)
1080	Angiosperma	Monocotyledoneae	-	Graminales	Poaceae	Ishaemum rugosum Salisbury	Brako y Zucchini (1993)
1081	Angiosperma	Monocotyledoneae	-	Graminales	Poaceae	Leptochloa mucronata (Michaux) Kunth	Brako y Zucchini (1993)
1082	Angiosperma	Monocotyledoneae	-	Graminales	Poaceae	Leptochloa scabra Ness	Brako y Zucchini (1993)
1083	Angiosperma	Monocotyledoneae	-	Graminales	Poaceae	Leptochloa uninervia (J.S. Presl) A. Hitchcock & Chase	Brako y Zucchini (1993)
1084	Angiosperma	Monocotyledoneae	-	Graminales	Poaceae	Melica scabra H.B.K.	Brako y Zucchini (1993)
1085	Angiosperma	Monocotyledoneae	-	Graminales	Poaceae	Muhlenbergia angustata (J.S. Presl) Kunth	Brako y Zucchini (1993)
1086	Angiosperma	Monocotyledoneae	-	Graminales	Poaceae	Muhlenbergia ligularis (Hackel) A. Hitchcock	Brako y Zucchini (1993)
1087	Angiosperma	Monocotyledoneae	-	Graminales	Poaceae	Muhlenbergia microsperma (DC.) Trinius	Brako y Zucchini (1993)
1088	Angiosperma	Monocotyledoneae	-	Graminales	Poaceae	Muhlenbergia peruviana (P. Beauvois) Steudel	Brako y Zucchini (1993)
1089	Angiosperma	Monocotyledoneae	-	Graminales	Poaceae	Muhlenbergia rigida (H.B.K.) Trinius	Brako y Zucchini (1993)
1090	Angiosperma	Monocotyledoneae	-	Graminales	Poaceae	Nassella brachyphylla (A. Hitchcock) Barkworth	Brako y Zucchini (1993)
1091	Angiosperma	Monocotyledoneae	-	Graminales	Poaceae	Nassella mexicana (A. Hitchcock) R. Pohl	Brako y Zucchini (1993)
1092	Angiosperma	Monocotyledoneae	-	Graminales	Poaceae	Panicum stramineum A. Hitchcock & Chase	Brako y Zucchini (1993)
1093	Angiosperma	Monocotyledoneae	-	Graminales	Poaceae	Paspalidium geminatum (Forsskal) Stapf	Brako y Zucchini (1993)
1094	Angiosperma	Monocotyledoneae	-	Graminales	Poaceae	Paspalum candidum (Humboldt & Bonpland ex Fluegge) Kunth	Brako y Zucchini (1993)
1095	Angiosperma	Monocotyledoneae	-	Graminales	Poaceae	Paspalum conspersum Scharader ex Schultes	Brako y Zucchini (1993)
1096	Angiosperma	Monocotyledoneae	-	Graminales	Poaceae	Paspalum distichum L.	Brako y Zucchini (1993)
1097	Angiosperma	Monocotyledoneae	-	Graminales	Poaceae	Paspalum haenkeanum	León et al. (2006)
1098	Angiosperma	Monocotyledoneae	-	Graminales	Poaceae	Paspalum lineispatha Mez	Brako y Zucchini (1993)
1099	Angiosperma	Monocotyledoneae	-	Graminales	Poaceae	Paspalum penicillatum Hooker f.	Brako y Zucchini (1993)
1100	Angiosperma	Monocotyledoneae	-	Graminales	Poaceae	Paspalum pilgerianum Chase	Brako y Zucchini (1993)
1101	Angiosperma	Monocotyledoneae	-	Graminales	Poaceae	Paspalum racemosum Lamarck	Brako y Zucchini (1993)
1102	Angiosperma	Monocotyledoneae	-	Graminales	Poaceae	Paspalum tuberosum	León et al. (2006)
1103	Angiosperma	Monocotyledoneae	-	Graminales	Poaceae	Pennisetum annuum Mez	León et al. (2006)
1104	Angiosperma	Monocotyledoneae	-	Graminales	Poaceae	Pennisetum tristachyum (H.B.K.) Sprengel	Brako y Zucchini (1993)
1105	Angiosperma	Monocotyledoneae	-	Graminales	Poaceae	Pharagmites australis (Cavanilles) Trinius ex Steudel	Brako y Zucchini (1993)

lantent

1106	Angiosperma	Monocotyledoneae	-	Graminales	Poaceae	Piptochaetium sagasteguii Sanchez Vega	Brako y Zarucchi (1993)
1107	Angiosperma	Monocotyledoneae	-	Graminales	Poaceae	Poa annua L.	Brako y Zarucchi (1993)
1108	Angiosperma	Monocotyledoneae	-	Graminales	Poaceae	Poa ferreyrae	León et al. (2006)
1109	Angiosperma	Monocotyledoneae	-	Graminales	Poaceae	Poa fibrifera Pilger	Brako y Zarucchi (1993)
1110	Angiosperma	Monocotyledoneae	-	Graminales	Poaceae	Poa geniculata Tovar	Brako y Zarucchi (1993)
1111	Angiosperma	Monocotyledoneae	-	Graminales	Poaceae	Poa pardoana Pilger	Brako y Zarucchi (1993)
1112	Angiosperma	Monocotyledoneae	-	Graminales	Poaceae	Poa tovarii	León et al. (2006)
1113	Angiosperma	Monocotyledoneae	-	Graminales	Poaceae	Polygogon elongatus H.B.K.	Brako y Zarucchi (1993)
1114	Angiosperma	Monocotyledoneae	-	Graminales	Poaceae	Polygogon interruptus H.B.K.	Brako y Zarucchi (1993)
1115	Angiosperma	Monocotyledoneae	-	Graminales	Poaceae	Raimundochloa trachyantha (Philippi) A. Molina	Brako y Zarucchi (1993)
1116	Angiosperma	Monocotyledoneae	-	Graminales	Poaceae	Rhynchelytrum repens (Willdenow) C.E. Hubbard	Brako y Zarucchi (1993)
1117	Angiosperma	Monocotyledoneae	-	Graminales	Poaceae	Schizachyrium sanguineum (Retzius) Alston	Brako y Zarucchi (1993)
1118	Angiosperma	Monocotyledoneae	-	Graminales	Poaceae	Setaria leiantha Hackel	Brako y Zarucchi (1993)
1119	Angiosperma	Monocotyledoneae	-	Graminales	Poaceae	Setaria olongata (Grisebach) L. Parodi	Brako y Zarucchi (1993)
1120	Angiosperma	Monocotyledoneae	-	Graminales	Poaceae	Setaria parviflora (Poir.) Kerguelen	Brako y Zarucchi (1993)
1121	Angiosperma	Monocotyledoneae	-	Graminales	Poaceae	Setaria verticillata (L.) P. Beauvois	Brako y Zarucchi (1993)
1122	Angiosperma	Monocotyledoneae	-	Graminales	Poaceae	Sporobolus indicus (L.) R. Brown	Brako y Zarucchi (1993)
1123	Angiosperma	Monocotyledoneae	-	Graminales	Poaceae	Sporobolus virginicus (L.) Kunth	Brako y Zarucchi (1993)
1124	Angiosperma	Monocotyledoneae	-	Graminales	Poaceae	Stipa annua Mez	Brako y Zarucchi (1993)
1125	Angiosperma	Monocotyledoneae	-	Graminales	Poaceae	Stipa ichu (R. & P.) Kunth	Brako y Zarucchi (1993)
1126	Angiosperma	Monocotyledoneae	-	Graminales	Poaceae	Stipa plumosa Trinius	Brako y Zarucchi (1993)
1127	Angiosperma	Monocotyledoneae	-	Graminales	Poaceae	Tragus berteronianus Schultes	Brako y Zarucchi (1993)
1128	Angiosperma	Monocotyledoneae	-	Graminales	Poaceae	Vulpia bromoides (L.) Gray	Brako y Zarucchi (1993)
1129	Angiosperma	Monocotyledoneae	-	Graminales	Poaceae	Vulpia myuros (L.) C. Gmelin var. Hirsuta Hackel	Brako y Zarucchi (1993)
1130	Angiosperma	Monocotyledoneae	-	Graminales	Poaceae	Vulpia myuros var. Myuros	Brako y Zarucchi (1993)
1131	Angiosperma	Dicotyledoneae	Metachlamydeae	Tubiflorae	Polemoniaceae	Cantua alutacea Infantes	Brako y Zarucchi (1993)
1132	Angiosperma	Dicotyledoneae	Metachlamydeae	Tubiflorae	Polemoniaceae	Cantua buxifolia Jussieu Ex Lamarck	Brako y Zarucchi (1993)
1133	Angiosperma	Dicotyledoneae	Metachlamydeae	Tubiflorae	Polemoniaceae	Cantua cuzcoensis Infantes	Brako y Zarucchi (1993)
1134	Angiosperma	Dicotyledoneae	Metachlamydeae	Tubiflorae	Polemoniaceae	Cantua longifolia A. Brand	León et al. (2006)
1135	Angiosperma	Dicotyledoneae	Metachlamydeae	Tubiflorae	Polemoniaceae	Cantua ovata Cavanilles	León et al. (2006)
1136	Angiosperma	Dicotyledoneae	Archichlamideae	Rutales	Polygalaceae	Monnina conferta R. & P.	León et al. (2006)
1137	Angiosperma	Dicotyledoneae	Archichlamideae	Rutales	Polygalaceae	Monnina macrostachya R. & P.	León et al. (2006)
1138	Angiosperma	Dicotyledoneae	Archichlamideae	Rutales	Polygalaceae	Monnina polygonoides Chodat	León et al. (2006)
1139	Angiosperma	Dicotyledoneae	Archichlamideae	Rutales	Polygalaceae	Monnina pterocarpa R. & P.	Brako y Zarucchi (1993)
1140	Angiosperma	Dicotyledoneae	Archichlamideae	Rutales	Polygalaceae	Monnina salicifolia var. Salicifolia	Brako y Zarucchi (1993)
1141	Angiosperma	Dicotyledoneae	Archichlamideae	Rutales	Polygalaceae	Polygala leptocaulis Torrey & A. Gray	Brako y Zarucchi (1993)
1142	Angiosperma	Dicotyledoneae	Archichlamideae	Polygonales	Polygonaceae	Coccoloba gracilis H.B.K.	León et al. (2006)
1143	Angiosperma	Dicotyledoneae	Archichlamideae	Polygonales	Polygonaceae	Coccoloba nutans H.B.K.	León et al. (2006)
1144	Angiosperma	Dicotyledoneae	Archichlamideae	Polygonales	Polygonaceae	Muehlenbeckia andina Brandbyge	Brako y Zarucchi (1993)
1145	Angiosperma	Dicotyledoneae	Archichlamideae	Polygonales	Polygonaceae	Muehlenbeckia hastulata (J. E. Smith) I.M. Johnston	Brako y Zarucchi (1993)
1146	Angiosperma	Dicotyledoneae	Archichlamideae	Polygonales	Polygonaceae	Muehlenbeckia nummularia	León et al. (2006)
1147	Angiosperma	Dicotyledoneae	Archichlamideae	Polygonales	Polygonaceae	Muehlenbeckia tamnifolia (H.B.K.) Meissner	Brako y Zarucchi (1993)
1148	Angiosperma	Dicotyledoneae	Archichlamideae	Polygonales	Polygonaceae	Muehlenbeckia volcanica (Benth) Endlicher	Brako y Zarucchi (1993)
1149	Angiosperma	Dicotyledoneae	Archichlamideae	Polygonales	Polygonaceae	Polygonum aviculare L.	Brako y Zarucchi (1993)
1150	Angiosperma	Dicotyledoneae	Archichlamideae	Polygonales	Polygonaceae	Polygonum hydropiperoides Michaux	Brako y Zarucchi (1993)
1151	Angiosperma	Dicotyledoneae	Archichlamideae	Polygonales	Polygonaceae	Rumex acetosella L.	Brako y Zarucchi (1993)
1152	Angiosperma	Dicotyledoneae	Archichlamideae	Polygonales	Polygonaceae	Rumex crispus L.	Brako y Zarucchi (1993)
1153	Angiosperma	Dicotyledoneae	Archichlamideae	Polygonales	Polygonaceae	Ruprechtia albida	León et al. (2006)
1154	Angiosperma	Dicotyledoneae	Archichlamideae	Polygonales	Polygonaceae	Ruprechtia aperta	León et al. (2006)
1155	Angiosperma	Dicotyledoneae	Archichlamideae	Polyodiaceae	Polyodiaceae	Niphidium macbridei	León et al. (2006)
1156	Angiosperma	Monocotyledoneae	-	Liliflorae	Pontederiaceae	Eichhornia crassipes (C. Martius) Solms- Laubach	Brako y Zarucchi (1993)
1157	Angiosperma	Dicotyledoneae	Archichlamideae	Centrospermae	Portulacaceae	Calandrinia ciliata (R. & P.) DC.	Brako y Zarucchi (1993)
1158	Angiosperma	Dicotyledoneae	Archichlamideae	Centrospermae	Portulacaceae	Cistanthe lingulata (R. & P.) Hershkovitz	León et al. (2006)
1159	Angiosperma	Dicotyledoneae	Archichlamideae	Centrospermae	Portulacaceae	Cistanthe paniculata (R. & P.) Carolin ex Hershkovitz	León et al. (2006)
1160	Angiosperma	Monocotyledoneae	-	Helobiae	Potamogetonaceae	Potamogeton pusillus L.	Brako y Zarucchi (1993)
1161	Angiosperma	Monocotyledoneae	-	Helobiae	Potamogetonaceae	Potamogeton striatus R. & P.	Brako y Zarucchi (1993)
1162	Angiosperma	Dicotyledoneae	Metachlamydeae	Primulales	Primulaceae	Anagallis arvensis L.	Brako y Zarucchi (1993)
1163	Angiosperma	Dicotyledoneae	Archichlamideae	Proteales	Protaceae	Oreocallis grandiflora (Lamarck) R. Brown	Brako y Zarucchi (1993)
1164	Angiosperma	Dicotyledoneae	Archichlamideae	Proteales	Pteridaceae	Argyroschisma stuebeliana	León et al. (2006)
1165	Angiosperma	Dicotyledoneae	Archichlamideae	Proteales	Pteridaceae	Chelanthus peruviana	León et al. (2006)
1166	Angiosperma	Dicotyledoneae	Archichlamideae	Ranunculales	Ranunculaceae	Clematis haenkiana C. Presl	Brako y Zarucchi (1993)
1167	Angiosperma	Dicotyledoneae	Archichlamideae	Ranunculales	Ranunculaceae	Krapfia macropetala	León et al. (2006)
1168	Angiosperma	Dicotyledoneae	Archichlamideae	Ranunculales	Ranunculaceae	Laccopetalum giganteum	León et al. (2006)
1169	Angiosperma	Dicotyledoneae	Archichlamideae	Ranunculales	Ranunculaceae	Ranunculus gigas Lourteig	León et al. (2006)
1170	Angiosperma	Dicotyledoneae	Archichlamideae	Ranunculales	Ranunculaceae	Ranunculus limosceloides Turczaninow	Brako y Zarucchi (1993)
1171	Angiosperma	Dicotyledoneae	Archichlamideae	Ranunculales	Ranunculaceae	Ranunculus peruvianus Person	Brako y Zarucchi (1993)
1172	Angiosperma	Dicotyledoneae	Archichlamideae	Ranunculales	Ranunculaceae	Ranunculus praemorsus H.B.K. ex DC. Var praemorsus	Brako y Zarucchi (1993)
1173	Angiosperma	-	-	-	Rhamnaeae	Colletia sponsoisima J. Germil	Brako y Zarucchi (1993)
1174	Angiosperma	Dicotyledoneae	Archichlamideae	Rosales	Rosaceae	Alchemilla pinnata R & P	Brako y Zarucchi (1993)
1175	Angiosperma	Dicotyledoneae	Archichlamideae	Rosales	Rosaceae	alchemilla rivurolum Rothmaler	Brako y Zarucchi (1993)
1176	Angiosperma	Dicotyledoneae	Archichlamideae	Rosales	Rosaceae	Alchemilla vulcanica Schelechtendal & Chamisso	Brako y Zarucchi (1993)
1177	Angiosperma	Dicotyledoneae	Archichlamideae	Rosales	Rosaceae	Hesperomelescuneata Lindley	Brako y Zarucchi (1993)
1178	Angiosperma	Dicotyledoneae	Archichlamideae	Rosales	Rosaceae	Hesperomeles lanuginosa (R. & P.) Hooker	Brako y Zarucchi (1993)
1179	Angiosperma	Dicotyledoneae	Archichlamideae	Rosales	Rosaceae	Hesperomeles latifolia (H.B.K) M. Roemer	Brako y Zarucchi (1993)
1180	Angiosperma	Dicotyledoneae	Archichlamideae	Rosales	Rosaceae	Hesperomeles pernettyoides Weddell	Brako y Zarucchi (1993)
1181	Angiosperma	Dicotyledoneae	Archichlamideae	Rosales	Rosaceae	Hesperomeles Weberbaueri C. Schneider	Brako y Zarucchi (1993)
1182	Angiosperma	Dicotyledoneae	Archichlamideae	Rosales	Rosaceae	Kageneckia lanceolata R & P.	Brako y Zarucchi (1993)
1183	Angiosperma	Dicotyledoneae	Archichlamideae	Rosales	Rosaceae	Margyricarpus pinnatus (Lamarck) Kuntze	Brako y Zarucchi (1993)
1184	Angiosperma	Dicotyledoneae	Archichlamideae	Rosales	Rosaceae	Polylepis rasemosa R & P.	Brako y Zarucchi (1993)
1185	Angiosperma	Dicotyledoneae	Archichlamideae	Rosales	Rosaceae	Prunus Rigida Koehne var. rigida	Brako y Zarucchi (1993)
1186	Angiosperma	Dicotyledoneae	Archichlamideae	Rosales	Rosaceae	Prunus Serotina Ehrhart subsp. Capulli (cavanilles)McVaugh	Brako y Zarucchi (1993)
1187	Angiosperma	Dicotyledoneae	Archichlamideae	Rosales	Rosaceae	Punus serotina subsp. serotina	Brako y Zarucchi (1993)
1188	Angiosperma	Dicotyledoneae	Archichlamideae	Rosales	Rosaceae	Rubus Robustus var. Robustus	Brako y Zarucchi (1993)
1189	Angiosperma	Dicotyledoneae	Archichlamideae	Rosales	Rosaceae	rubiceaeAcrtyophyllum ciliolatum Standley	Brako y Zarucchi (1993)
1190	Angiosperma	Dicotyledoneae	-	Gentianales	Rubiaceae	Acrtyophyllum filiforme (R & P.) Standley	Brako y Zarucchi (1993)
1191	Angiosperma	Dicotyledoneae	-	Gentianales	Rubiaceae	Acrtyophyllum setosum (R & P.) Schlechtendal	Brako y Zarucchi (1993)
1192	Angiosperma	Dicotyledoneae	-	Gentianales	Rubiaceae	arctophyllum thymifolium (R. & P.) Standley	Brako y Zarucchi (1993)
1193	Angiosperma	Dicotyledoneae	-	Gentianales	Rubiaceae	Borreria assurgens (R & P.) Grisebach	Brako y Zarucchi (1993)
1194	Angiosperma	Dicotyledoneae	-	Gentianales	Rubiaceae	Galium aparin L.	Brako y Zarucchi (1993)
1195	Angiosperma	Dicotyledoneae	-	Gentianales	Rubiaceae	Galium corymbosum R. & P.	Brako y Zarucchi (1993)
1196	Angiosperma	Dicotyledoneae	-	Gentianales	Rubiaceae	Galium ferrugineum Krause subsp. Ferrugineum	León et al. (2006)
1197	Angiosperma	Dicotyledoneae	-	Gentianales	Rubiaceae	Guettarda hirsuta (R & P.) Person	Brako y Zarucchi (1993)
1198	Angiosperma	Dicotyledoneae	-	Gentianales	Rubiaceae	Iseritia Krausei Standley	León et al. (2006)
1199	Angiosperma	Dicotyledoneae	-	Gentianales	Rubiaceae	Iseritia Laevis (Triana) Boom	Brako y Zarucchi (1993)
1200	Angiosperma	Dicotyledoneae	-	Gentianales	Rubiaceae	Leptostigma Weberbaueri Fosberg	León et al. (2006)
1201	Angiosperma	Dicotyledoneae	-	Gentianales	Riuppiaceae	Ruppia maritima L.	Brako y Zarucchi (1993)
1202	Angiosperma	Dicotyledoneae	Archichlamideae	Santalales	Santalaceae	Quinchamalium elongatum	León et al. (2006)
1203	Angiosperma	Dicotyledoneae	Archichlamideae	Santalales	Santalaceae	Quinchamalium Procumbens R. & P.	Brako y Zarucchi (1993)
1204	Angiosperma	Dicotyledoneae	Archichlamideae	Sapindales	Sapindaceae	Cardiospermum Halicacabum L.	Brako y Zarucchi (1993)
1205	Angiosperma	Dicotyledoneae	Archichlamideae	Sapindales	Sapindaceae	Dodonaea Viscosa Jacquin	Brako y Zarucchi (1993)
1206	Angiosperma	Dicotyledoneae	Archichlamideae	Sapindales	Sapindaceae	Laguna nitida R. & P.	Brako y Zarucchi (1993)
1207	Angiosperma	Dicotyledoneae	Archichlamideae	Sapindales	Sapindaceae	serjania fuscotriata Radlkofler	León et al. (2006)
1208	Angiosperma	Dicotyledoneae	Archichlamideae	Sapindales	Sapindaceae	Unvillea Urmacea H.B.K.	Brako y Zarucchi (1993)
1209	Angiosperma	Dicotyledoneae	Metachlamydeae	Rosales	Saxifragaceae	Saxifraga magellanica Poir	Brako y Zarucchi (1993)
1210	Angiosperma	Dicotyledoneae	Metachlamydeae	Tubiflorae	Scrophulariaceae	Alonsoa Caulialata R. & P.	Brako y Zarucchi (1993)

Guinda, Capuli

Zarza mora

Chakhataya

1211	Angiosperma	Dicotyledoneae	Metachlamydeae	Tubiflorae	Scrophulariaceae	<i>Alonsoa linearis</i> var. <i>linearis</i>	Brako y Zucchini (1993)	
1212	Angiosperma	Dicotyledoneae	Metachlamydeae	Tubiflorae	Scrophulariaceae	<i>Alonsoa meridionalis</i> var. <i>meridionalis</i>	Brako y Zucchini (1993)	
1213	Angiosperma	Dicotyledoneae	Metachlamydeae	Tubiflorae	Scrophulariaceae	<i>Bartsia Adenophylla</i> Molau	Brako y Zucchini (1993)	
1214	Angiosperma	Dicotyledoneae	Metachlamydeae	Tubiflorae	Scrophulariaceae	<i>Bartsia bartsoides</i> (Hooker) Edwin	Brako y Zucchini (1993)	
1215	Angiosperma	Dicotyledoneae	Metachlamydeae	Tubiflorae	Scrophulariaceae	<i>Bartsia flava</i> Molau Subsp. <i>Flava</i>	Brako y Zucchini (1993)	
1216	Angiosperma	Dicotyledoneae	Metachlamydeae	Tubiflorae	Scrophulariaceae	<i>Bartsia melampyroides</i> (H.B.K) Benthalm	Brako y Zucchini (1993)	
1217	Angiosperma	Dicotyledoneae	Metachlamydeae	Tubiflorae	Scrophulariaceae	<i>Bartsia mulica</i> (H.B.K) Benthalm	Brako y Zucchini (1993)	
1218	Angiosperma	Dicotyledoneae	Metachlamydeae	Tubiflorae	Scrophulariaceae	<i>Bartsia patens</i> Benthalm	Brako y Zucchini (1993)	
1219	Angiosperma	Dicotyledoneae	Metachlamydeae	Tubiflorae	Scrophulariaceae	<i>Bartsia tenuis</i> Molau	Brako y Zucchini (1993)	
1220	Angiosperma	Dicotyledoneae	Metachlamydeae	Tubiflorae	Scrophulariaceae	<i>Bartsia tomentosa</i> Molau	Brako y Zucchini (1993)	
1221	Angiosperma	Dicotyledoneae	Metachlamydeae	Tubiflorae	Scrophulariaceae	<i>Calceolaria angustiflora</i> R. & P.	Brako y Zucchini (1993)	
1222	Angiosperma	Dicotyledoneae	Metachlamydeae	Tubiflorae	Scrophulariaceae	<i>Calceolaria arbuscula</i> Molau	Brako y Zucchini (1993)	
1223	Angiosperma	Dicotyledoneae	Metachlamydeae	Tubiflorae	Scrophulariaceae	<i>Calceolaria ballotifolia</i> Kraenzlin	Brako y Zucchini (1993)	
1224	Angiosperma	Dicotyledoneae	Metachlamydeae	Tubiflorae	Scrophulariaceae	<i>Calceolaria bicolor</i> R. & P.	Brako y Zucchini (1993)	
1225	Angiosperma	Dicotyledoneae	Metachlamydeae	Tubiflorae	Scrophulariaceae	<i>Calceolaria bicrenata</i> R. & P.	Brako y Zucchini (1993)	
1226	Angiosperma	Dicotyledoneae	Metachlamydeae	Tubiflorae	Scrophulariaceae	<i>Calceolaria cajabamba</i> Kraenzlin	Brako y Zucchini (1993)	
1227	Angiosperma	Dicotyledoneae	Metachlamydeae	Tubiflorae	Scrophulariaceae	<i>Calceolaria calycina</i> Benthalm	Brako y Zucchini (1993)	
1228	Angiosperma	Dicotyledoneae	Metachlamydeae	Tubiflorae	Scrophulariaceae	<i>Calceolaria Cuneiformis</i> R & P. subsp. <i>Cuneiformis</i>	Brako y Zucchini (1993)	
1229	Angiosperma	Dicotyledoneae	Metachlamydeae	Tubiflorae	Scrophulariaceae	<i>Calceolaria deflexa</i> R& P. subsp. <i>cuneata</i> Molau	Brako y Zucchini (1993)	
1230	Angiosperma	Dicotyledoneae	Metachlamydeae	Tubiflorae	Scrophulariaceae	<i>Calceolaria deflexa</i> subsp. <i>deflexa</i>	Brako y Zucchini (1993)	
1231	Angiosperma	Dicotyledoneae	Metachlamydeae	Tubiflorae	Scrophulariaceae	<i>Calceolaria hispida</i> Benthalm subsp. <i>acaulis</i> Molau	Brako y Zucchini (1993)	
1232	Angiosperma	Dicotyledoneae	Metachlamydeae	Tubiflorae	Scrophulariaceae	<i>Calceolaria hispida</i> subsp. <i>Hispida</i>	Brako y Zucchini (1993)	
1233	Angiosperma	Dicotyledoneae	Metachlamydeae	Tubiflorae	Scrophulariaceae	<i>Calceolaria incanum</i> subsp. <i>Sanchezii</i> Molau	Brako y Zucchini (1993)	
1234	Angiosperma	Dicotyledoneae	Metachlamydeae	Tubiflorae	Scrophulariaceae	<i>Calceolaria linearis</i> R. & P.	Brako y Zucchini (1993)	
1235	Angiosperma	Dicotyledoneae	Metachlamydeae	Tubiflorae	Scrophulariaceae	<i>Calceolaria melissifolia</i> Benthalm subsp. <i>Melissifolia</i>	Brako y Zucchini (1993)	
1236	Angiosperma	Dicotyledoneae	Metachlamydeae	Tubiflorae	Scrophulariaceae	<i>Calceolaria micans</i> Molau	Brako y Zucchini (1993)	
1237	Angiosperma	Dicotyledoneae	Metachlamydeae	Tubiflorae	Scrophulariaceae	<i>Calceolaria nivalis</i> H.B.K. subsp. <i>Cerasifolia</i> (Benthalm) Molau	Brako y Zucchini (1993)	
1238	Angiosperma	Dicotyledoneae	Metachlamydeae	Tubiflorae	Scrophulariaceae	<i>Calceolaria phacelifolia</i> Edwin	Brako y Zucchini (1993)	
1239	Angiosperma	Dicotyledoneae	Metachlamydeae	Tubiflorae	Scrophulariaceae	<i>Calceolaria pinnata</i> L. subsp. <i>delicatula</i> (kraenzlin) Molau	Brako y Zucchini (1993)	
1240	Angiosperma	Dicotyledoneae	Metachlamydeae	Tubiflorae	Scrophulariaceae	<i>Calceolaria pumila</i> Edwin	Brako y Zucchini (1993)	
1241	Angiosperma	Dicotyledoneae	Metachlamydeae	Tubiflorae	Scrophulariaceae	<i>Calceolaria reichlinii</i> Edwin	Brako y Zucchini (1993)	
1242	Angiosperma	Dicotyledoneae	Metachlamydeae	Tubiflorae	Scrophulariaceae	<i>Calceolaria rhododendroides</i> Kraenzlin	Brako y Zucchini (1993)	
1243	Angiosperma	Dicotyledoneae	Metachlamydeae	Tubiflorae	Scrophulariaceae	<i>Calceolaria rugulosag</i> Edwin	Brako y Zucchini (1993)	
1244	Angiosperma	Dicotyledoneae	Metachlamydeae	Tubiflorae	Scrophulariaceae	<i>Calceolaria salicifolia</i> R. & P. subsp. <i>nigricans</i> Molau	Brako y Zucchini (1993)	
1245	Angiosperma	Dicotyledoneae	Metachlamydeae	Tubiflorae	Scrophulariaceae	<i>Calceolaria tetragona</i> subsp. <i>Tetragona</i>	Brako y Zucchini (1993)	
1246	Angiosperma	Dicotyledoneae	Metachlamydeae	Tubiflorae	Scrophulariaceae	<i>Calceolaria tomentosa</i> R & P.	Brako y Zucchini (1993)	
1247	Angiosperma	Dicotyledoneae	Metachlamydeae	Tubiflorae	Scrophulariaceae	<i>Calceolaria triloba</i> Edwin	Brako y Zucchini (1993)	
1248	Angiosperma	Dicotyledoneae	Metachlamydeae	Tubiflorae	Scrophulariaceae	<i>Calceolaria tripartita</i> R. & P.	Brako y Zucchini (1993)	
1249	Angiosperma	Dicotyledoneae	Metachlamydeae	Tubiflorae	Scrophulariaceae	<i>Calceolaria utricularioides</i> Benthalm	Brako y Zucchini (1993)	
1250	Angiosperma	Dicotyledoneae	Metachlamydeae	Tubiflorae	Scrophulariaceae	<i>Calceolaria velutinosag</i> Edwin	Brako y Zucchini (1993)	
1251	Angiosperma	Dicotyledoneae	Metachlamydeae	Tubiflorae	Scrophulariaceae	<i>Calceolaria virgata</i> R & P.	Brako y Zucchini (1993)	
1252	Angiosperma	Dicotyledoneae	Metachlamydeae	Tubiflorae	Scrophulariaceae	<i>Calceolaria viscosa</i> R. & P.	Brako y Zucchini (1993)	
1253	Angiosperma	Dicotyledoneae	Metachlamydeae	Tubiflorae	Scrophulariaceae	<i>Calceolaria weberbaueriana</i> Kraenzlin	Brako y Zucchini (1993)	
1254	Angiosperma	Dicotyledoneae	Metachlamydeae	Tubiflorae	Scrophulariaceae	<i>Capriaria peruviana</i> Benthalm	Brako y Zucchini (1993)	
1255	Angiosperma	Dicotyledoneae	Metachlamydeae	Tubiflorae	Scrophulariaceae	<i>Castilleja alpicola</i> Chuang & Heckard	Brako y Zucchini (1993)	
1256	Angiosperma	Dicotyledoneae	Metachlamydeae	Tubiflorae	Scrophulariaceae	<i>Castilleja cerroana</i> Edwin	Brako y Zucchini (1993)	
1257	Angiosperma	Dicotyledoneae	Metachlamydeae	Tubiflorae	Scrophulariaceae	<i>castilleja fissifolia</i> L. f.	Brako y Zucchini (1993)	
1258	Angiosperma	Dicotyledoneae	Metachlamydeae	Tubiflorae	Scrophulariaceae	<i>Castilleja peruviana</i> Chuang & Heckard	Brako y Zucchini (1993)	
1259	Angiosperma	Dicotyledoneae	Metachlamydeae	Tubiflorae	Scrophulariaceae	<i>Castilleja vadosa</i> Chuang & Heckard	Brako y Zucchini (1993)	
1260	Angiosperma	Dicotyledoneae	Metachlamydeae	Tubiflorae	Scrophulariaceae	<i>Lamourouxia sylvatica</i> H.B.K.	Brako y Zucchini (1993)	
1261	Angiosperma	Dicotyledoneae	Metachlamydeae	Tubiflorae	Scrophulariaceae	<i>Linaria canadensis</i> (L.) Dumont de Courset	Brako y Zucchini (1993)	
1262	Angiosperma	Dicotyledoneae	Metachlamydeae	Tubiflorae	Scrophulariaceae	<i>Mecardonia procumbens</i> (Miller) Small	Brako y Zucchini (1993)	
1263	Angiosperma	Dicotyledoneae	Metachlamydeae	Tubiflorae	Scrophulariaceae	<i>Scoparia dulcis</i> L.	Brako y Zucchini (1993)	
1264	Angiosperma	Dicotyledoneae	Archichlamydeae	Rutales	simaroubaceae	<i>Castela erecta</i> Turpin	Brako y Zucchini (1993)	
1265	Angiosperma	Dicotyledoneae	Metachlamydeae	Tubiflorae	Solanaceae	<i>Acnistus arborecens</i> (L.) Schlechtendal	Brako y Zucchini (1993)	
1266	Angiosperma	Dicotyledoneae	Metachlamydeae	Tubiflorae	Solanaceae	<i>Browallia abbreviata</i> Benthalm	Brako y Zucchini (1993)	
1267	Angiosperma	Dicotyledoneae	Metachlamydeae	Tubiflorae	Solanaceae	<i>Exodeconus maritimus</i> (Benthalm) D'Arcy	Brako y Zucchini (1993)	
1268	Angiosperma	Dicotyledoneae	Metachlamydeae	Tubiflorae	Solanaceae	<i>Exodeconus prostratus</i>	León et al. (2006)	Campanilla
1269	Angiosperma	Dicotyledoneae	Metachlamydeae	Tubiflorae	Solanaceae	<i>Grabowskia boerhaaviaefolia</i> (L.f.) Schelchtendal	Brako y Zucchini (1993)	
1270	Angiosperma	Dicotyledoneae	Metachlamydeae	Tubiflorae	Solanaceae	<i>lochroma edule</i>	León et al. (2006)	Lusaque
1271	Angiosperma	Dicotyledoneae	Metachlamydeae	Tubiflorae	Solanaceae	<i>lochroma salpanum</i>	León et al. (2006)	
1272	Angiosperma	Dicotyledoneae	Metachlamydeae	Tubiflorae	Solanaceae	<i>lochroma umbellatum</i> (R. & P.) D'Arcy	Brako y Zucchini (1993)	
1273	Angiosperma	Dicotyledoneae	Metachlamydeae	Tubiflorae	Solanaceae	<i>Jaltomata aspera</i>	León et al. (2006)	Antaraura
1274	Angiosperma	Dicotyledoneae	Metachlamydeae	Tubiflorae	Solanaceae	<i>Jaltomata bernardelloana</i>	León et al. (2006)	Sogorome
1275	Angiosperma	Dicotyledoneae	Metachlamydeae	Tubiflorae	Solanaceae	<i>Jaltomata mionei</i>	León et al. (2006)	
1276	Angiosperma	Dicotyledoneae	Metachlamydeae	Tubiflorae	Solanaceae	<i>Jaltomata sagasteguii</i>	León et al. (2006)	Canamuella
1277	Angiosperma	Dicotyledoneae	Metachlamydeae	Tubiflorae	Solanaceae	<i>Jaltomata salpoensis</i>	León et al. (2006)	
1278	Angiosperma	Dicotyledoneae	Metachlamydeae	Tubiflorae	Solanaceae	<i>Jaltomata umbellata</i>	León et al. (2006)	
1279	Angiosperma	Dicotyledoneae	Metachlamydeae	Tubiflorae	Solanaceae	<i>Jaltomata ventricosa</i> (Baker) Mione & M. Nee	Brako y Zucchini (1993)	
1280	Angiosperma	Dicotyledoneae	Metachlamydeae	Tubiflorae	Solanaceae	<i>Jaltomata weberbaueri</i>	León et al. (2006)	Cunqui
1281	Angiosperma	Dicotyledoneae	Metachlamydeae	Tubiflorae	Solanaceae	<i>Lycianthes lycioides</i> (L.) Hassler	Brako y Zucchini (1993)	
1282	Angiosperma	Dicotyledoneae	Metachlamydeae	Tubiflorae	Solanaceae	<i>Lycium americanum</i> Jaquin	Brako y Zucchini (1993)	
1283	Angiosperma	Dicotyledoneae	Metachlamydeae	Tubiflorae	Solanaceae	<i>lycopersicon chilense</i> Dunal	Brako y Zucchini (1993)	
1284	Angiosperma	Dicotyledoneae	Metachlamydeae	Tubiflorae	Solanaceae	<i>lycopersicon esculentum</i> var. <i>Esculentum</i>	Brako y Zucchini (1993)	
1285	Angiosperma	Dicotyledoneae	Metachlamydeae	Tubiflorae	Solanaceae	<i>lycopersicon hirsutum</i> Dunal	Brako y Zucchini (1993)	
1286	Angiosperma	Dicotyledoneae	Metachlamydeae	Tubiflorae	Solanaceae	<i>lycopersicon peruvianum</i> var. <i>Peruvianum</i> (L.) Miller	Brako y Zucchini (1993)	
1287	Angiosperma	Dicotyledoneae	Metachlamydeae	Tubiflorae	Solanaceae	<i>lycopersicon piminellifolium</i> (Justenius) Miller	Brako y Zucchini (1993)	
1288	Angiosperma	Dicotyledoneae	Metachlamydeae	Tubiflorae	Solanaceae	<i>lycopersicon pennelli</i> (Correll) D'Arcy var. <i>Pennelli</i>	Brako y Zucchini (1993)	
1289	Angiosperma	Dicotyledoneae	Metachlamydeae	Tubiflorae	Solanaceae	<i>Nicandra physalodes</i> (L.) Gaertner	Brako y Zucchini (1993)	
1290	Angiosperma	Dicotyledoneae	Metachlamydeae	Tubiflorae	Solanaceae	<i>Nicotiana glutinosa</i> L.	Brako y Zucchini (1993)	
1291	Angiosperma	Dicotyledoneae	Metachlamydeae	Tubiflorae	Solanaceae	<i>Nicotiana Knightiana</i> Goodspeed	Brako y Zucchini (1993)	
1292	Angiosperma	Dicotyledoneae	Metachlamydeae	Tubiflorae	Solanaceae	<i>Nicotiana paniculata</i> L.	León et al. (2006)	Tabaco cimarron
1293	Angiosperma	Dicotyledoneae	Metachlamydeae	Tubiflorae	Solanaceae	<i>Nicotiana rustica</i> var. <i>rustica</i> L.	Brako y Zucchini (1993)	Tabaco moro
1294	Angiosperma	Dicotyledoneae	Metachlamydeae	Tubiflorae	Solanaceae	<i>Nicotiana setchellii</i> Goodspeed	Brako y Zucchini (1993)	
1295	Angiosperma	Dicotyledoneae	Metachlamydeae	Tubiflorae	Solanaceae	<i>Nicotiana thyrsiflora</i> Goodspeed	León et al. (2006)	
1296	Angiosperma	Dicotyledoneae	Metachlamydeae	Tubiflorae	Solanaceae	<i>Nolana gayana</i> (Gaudichaud) Koch	León et al. (2006)	Tabaco inca
1297	Angiosperma	Dicotyledoneae	Metachlamydeae	Tubiflorae	Solanaceae	<i>Nolana humifusa</i> (Gouan) I.M. Johnston	León et al. (2006)	
1298	Angiosperma	Dicotyledoneae	Metachlamydeae	Tubiflorae	Solanaceae	<i>Physalis angulata</i> L.	Brako y Zucchini (1993)	Mullaca
1299	Angiosperma	Dicotyledoneae	Metachlamydeae	Tubiflorae	Solanaceae	<i>Physalis peruviana</i> L.	Brako y Zucchini (1993)	Uvula, Uchuba
1300	Angiosperma	Dicotyledoneae	Metachlamydeae	Tubiflorae	Solanaceae	<i>solanum albidum</i> Dunal	Brako y Zucchini (1993)	
1301	Angiosperma	Dicotyledoneae	Metachlamydeae	Tubiflorae	Solanaceae	<i>Solanum aloysiifolium</i> Dunal	Brako y Zucchini (1993)	
1302	Angiosperma	Dicotyledoneae	Metachlamydeae	Tubiflorae	Solanaceae	<i>Solanum ancophilum</i>	León et al. (2006)	
1303	Angiosperma	Dicotyledoneae	Metachlamydeae	Tubiflorae	Solanaceae	<i>Solanum arcanum</i>	León et al. (2006)	
1304	Angiosperma	Dicotyledoneae	Metachlamydeae	Tubiflorae	Solanaceae	<i>Solanum barbulatum</i> Zahlbruckner	Brako y Zucchini (1993)	
1305	Angiosperma	Dicotyledoneae	Metachlamydeae	Tubiflorae	Solanaceae	<i>Solanum basendopogon</i> Bitter	Brako y Zucchini (1993)	
1306	Angiosperma	Dicotyledoneae	Metachlamydeae	Tubiflorae	Solanaceae	<i>Solanum caripense</i> Dunal var. <i>Caripense</i>	Brako y Zucchini (1993)	
1307	Angiosperma	Dicotyledoneae	Metachlamydeae	Tubiflorae	Solanaceae	<i>Solanum chancayense</i> Ochoa	León et al. (2006)	
1308	Angiosperma	Dicotyledoneae	Metachlamydeae	Tubiflorae	Solanaceae	<i>Solanum chinvinense</i> Correll	Brako y Zucchini (1993)	Papa de loma
1309	Angiosperma	Dicotyledoneae	Metachlamydeae	Tubiflorae	Solanaceae	<i>Solanum chiquidenum</i>	León et al. (2006)	
1310	Angiosperma	Dicotyledoneae	Metachlamydeae	Tubiflorae	Solanaceae	<i>Solanum chomatophium</i> Bitter	Brako y Zucchini (1993)	Papa del zorro
1311	Angiosperma	Dicotyledoneae	Metachlamydeae	Tubiflorae	Solanaceae	<i>Solanum civorum</i> S. Knapp	León et al. (2006)	
1312	Angiosperma	Dicotyledoneae	Metachlamydeae	Tubiflorae	Solanaceae	<i>Solanum cutervanum</i> Zahlbruckner	Brako y Zucchini (1993)	Shirac
1313	Angiosperma	Dicotyledoneae	Metachlamydeae	Tubiflorae	Solanaceae	<i>Solanum dolichocreastrum</i>	León et al. (2006)	
1314	Angiosperma	Dicotyledoneae	Metachlamydeae	Tubiflorae	Solanaceae	<i>Solanum hamiflorum</i> Correll	León et al. (2006)	Papa de gentil
1315	Angiosperma	Dicotyledoneae	Metachlamydeae	Tubiflorae	Solanaceae	<i>Solanum immitis</i> Dunal	León et al. (2006)	Candulpa

1316	Angiosperma	Dicotyledoneae	Metachlamydeae	Tubiflorae	Solanaceae	Solanum jalcae Ochoa	León et al. (2006)
1317	Angiosperma	Dicotyledoneae	Metachlamydeae	Tubiflorae	Solanaceae	Solanum mochiquense Ochoa	León et al. (2006)
1318	Angiosperma	Dicotyledoneae	Metachlamydeae	Tubiflorae	Solanaceae	Solanum montanum L.	Brako y Zucchini (1993)
1319	Angiosperma	Dicotyledoneae	Metachlamydeae	Tubiflorae	Solanaceae	Solanum multiinterruptum var. Machaytambinum Ochoa	León et al. (2006)
1320	Angiosperma	Dicotyledoneae	Metachlamydeae	Tubiflorae	Solanaceae	Solanum nitidum R. & P.	Brako y Zucchini (1993)
1321	Angiosperma	Dicotyledoneae	Metachlamydeae	Tubiflorae	Solanaceae	Solanum nubicola	León et al. (2006)
1322	Angiosperma	Dicotyledoneae	Metachlamydeae	Tubiflorae	Solanaceae	Solanum orophilum	León et al. (2006)
1323	Angiosperma	Dicotyledoneae	Metachlamydeae	Tubiflorae	Solanaceae	Solanum piurae	León et al. (2006)
1324	Angiosperma	Dicotyledoneae	Metachlamydeae	Tubiflorae	Solanaceae	Solanum radicans L. f.	Brako y Zucchini (1993)
1325	Angiosperma	Dicotyledoneae	Metachlamydeae	Tubiflorae	Solanaceae	Solanum saponaceum Dunal	Brako y Zucchini (1993)
1326	Angiosperma	Dicotyledoneae	Metachlamydeae	Tubiflorae	Solanaceae	Solanum sogarandinum Ochoa	León et al. (2006)
1327	Angiosperma	Dicotyledoneae	Metachlamydeae	Tubiflorae	Solanaceae	Solanum taulisense Ochoa	León et al. (2006)
1328	Angiosperma	Dicotyledoneae	Metachlamydeae	Tubiflorae	Solanaceae	Solanum yamobambense Ochoa	Brako y Zucchini (1993)
1329	Angiosperma	Dicotyledoneae	Archichlamideae	Maluales	Sterculiaceae	Ayenia jussieu Cristóbal	Brako y Zucchini (1993)
1330	Angiosperma	Dicotyledoneae	Archichlamideae	Maluales	Sterculiaceae	Bytneria cordata Lamarck	León et al. (2006)
1331	Angiosperma	Dicotyledoneae	Archichlamideae	Maluales	Sterculiaceae	Bytneria glabrescens Benth	Brako y Zucchini (1993)
1332	Angiosperma	Dicotyledoneae	Archichlamideae	Maluales	Sterculiaceae	Bytneria lopez-mirandae Cristóbal	León et al. (2006)
1333	Angiosperma	Dicotyledoneae	Archichlamideae	Maluales	Sterculiaceae	Bytneria ovata Lamarck	Brako y Zucchini (1993)
1334	Angiosperma	Dicotyledoneae	Archichlamideae	Maluales	Sterculiaceae	Melochia lupulina Swartz	Brako y Zucchini (1993)
1335	Angiosperma	Dicotyledoneae	Archichlamideae	Maluales	Sterculiaceae	Melochia pyramidata var. Pyramidata	Brako y Zucchini (1993)
1336	Angiosperma	Dicotyledoneae	Metachlamydeae	Ebenales	Symplocaceae	Symplocos incahuasensis Sagást	León et al. (2006)
1337	Angiosperma	Dicotyledoneae	Metachlamydeae	Ebenales	Symplocaceae	Symplocos patzensis Mansfeld	León et al. (2006)
1338	Angiosperma	Dicotyledoneae	Metachlamydeae	Ebenales	Symplocaceae	Symplocos sandiae Brand	León et al. (2006)
1339	Angiosperma	Dicotyledoneae	Archichlamideae	Guttiferales	Theaceae	Ternstroemia globiflora R. & P.	León et al. (2006)
1340	Angiosperma	Dicotyledoneae	Archichlamideae	Maluales	Tiliaceae	Corchorus hirtus L.	Brako y Zucchini (1993)
1341	Angiosperma	Dicotyledoneae	Archichlamideae	Geraniales	Tropaeolaceae	Tropaeolum majus L.	Brako y Zucchini (1993)
1342	Angiosperma	Dicotyledoneae	Archichlamideae	Geraniales	Tropaeolaceae	tropaeolum minus L.	Brako y Zucchini (1993)
1343	Angiosperma	Dicotyledoneae	Archichlamideae	Geraniales	Tropaeolaceae	tropaeolum Peltophorum Benth	Brako y Zucchini (1993)
1344	Angiosperma	Dicotyledoneae	Archichlamideae	Geraniales	Tropaeolaceae	tropaeolum smithii DC.	Brako y Zucchini (1993)
1345	Angiosperma	Dicotyledoneae	Archichlamideae	Geraniales	Tropaeolaceae	Tropaeolum tuberosum R. & P. subsp. silvestre Sparre	Brako y Zucchini (1993)
1346	Angiosperma	Dicotyledoneae	Archichlamideae	Violales	turneraceae	Turnera Orientalis (Urban) Arbo	Brako y Zucchini (1993)
1347	Angiosperma	Dicotyledoneae	Archichlamideae	Violales	turneraceae	Turnera pulmilea L.	Brako y Zucchini (1993)
1348	Angiosperma	Dicotyledoneae	Archichlamideae	Urticales	Ulmaceae	Lozanella enantiophylla (J.D.Smith) Killip & Morton	Brako y Zucchini (1993)
1349	Angiosperma	Dicotyledoneae	Archichlamideae	Urticales	Urticaceae	Parietaria Debilis G. Forster	Brako y Zucchini (1993)
1350	Angiosperma	Dicotyledoneae	Archichlamideae	Urticales	Urticaceae	Phenax hirtus (Swartz) Weddell	Brako y Zucchini (1993)
1351	Angiosperma	Dicotyledoneae	Archichlamideae	Urticales	Urticaceae	pilea serpyllacea (H.B.K.) Liebmann	Brako y Zucchini (1993)
1352	Angiosperma	Dicotyledoneae	Archichlamideae	Urticales	Urticaceae	Urtica urens L.	Brako y Zucchini (1993)
1353	Angiosperma	Dicotyledoneae	Metachlamydeae	Dipsacales	Valerianaceae	Aesthphia chaerophylloides (Smith) DC.	Brako y Zucchini (1993)
1354	Angiosperma	Dicotyledoneae	Metachlamydeae	Dipsacales	Valerianaceae	Bolananthus crassipes (Weddell) Graebner	Brako y Zucchini (1993)
1355	Angiosperma	Dicotyledoneae	Metachlamydeae	Dipsacales	Valerianaceae	Bolananthus espathulatus (R. & P.) Schamale	Brako y Zucchini (1993)
1356	Angiosperma	Dicotyledoneae	Metachlamydeae	Dipsacales	Valerianaceae	Phylactis rigida (R. & P.) Persoon	Brako y Zucchini (1993)
1357	Angiosperma	Dicotyledoneae	Metachlamydeae	Dipsacales	Valerianaceae	Valeriana comosa	León et al. (2006)
1358	Angiosperma	Dicotyledoneae	Metachlamydeae	Dipsacales	Valerianaceae	Valeriana pinnatifida	León et al. (2006)
1359	Angiosperma	Dicotyledoneae	Metachlamydeae	Dipsacales	Valerianaceae	Valeriana pinnatifida R. & P.	Brako y Zucchini (1993)
1360	Angiosperma	Dicotyledoneae	Metachlamydeae	Tubiflorae	Verbenaceae	Aloysia scorodonioides (H.B.K.) Chamisso var. Detonsa Moldenke	Brako y Zucchini (1993)
1361	Angiosperma	Dicotyledoneae	Metachlamydeae	Tubiflorae	Verbenaceae	Aloysia scorodonioides var. Scorodonioides	Brako y Zucchini (1993)
1362	Angiosperma	Dicotyledoneae	Metachlamydeae	Tubiflorae	Verbenaceae	Citharexylum dentatum D. Don	Brako y Zucchini (1993)
1363	Angiosperma	Dicotyledoneae	Metachlamydeae	Tubiflorae	Verbenaceae	Citharexylum kobuskianum Moldenke	León et al. (2006)
1364	Angiosperma	Dicotyledoneae	Metachlamydeae	Tubiflorae	Verbenaceae	Citharexylum pachyphyllum var. Pesquedense Moldenke	León et al. (2006)
1365	Angiosperma	Dicotyledoneae	Metachlamydeae	Tubiflorae	Verbenaceae	Citharexylum quercifolium Hayek	León et al. (2006)
1366	Angiosperma	Dicotyledoneae	Metachlamydeae	Tubiflorae	Verbenaceae	Citharexylum weberbaueri Hayek	León et al. (2006)
1367	Angiosperma	Dicotyledoneae	Metachlamydeae	Tubiflorae	Verbenaceae	Clerodendrum philippinum Schauer	Brako y Zucchini (1993)
1368	Angiosperma	Dicotyledoneae	Metachlamydeae	Tubiflorae	Verbenaceae	Duranta mandonii Moldenke	Brako y Zucchini (1993)
1369	Angiosperma	Dicotyledoneae	Metachlamydeae	Tubiflorae	Verbenaceae	Duranta mutisii L. f.	Brako y Zucchini (1993)
1370	Angiosperma	Dicotyledoneae	Metachlamydeae	Tubiflorae	Verbenaceae	Duranta sprucei Briquet	Brako y Zucchini (1993)
1371	Angiosperma	Dicotyledoneae	Metachlamydeae	Tubiflorae	Verbenaceae	Glandularia laciniata (L.) Schnack & Covas	Brako y Zucchini (1993)
1372	Angiosperma	Dicotyledoneae	Metachlamydeae	Tubiflorae	Verbenaceae	lantana cubajensis var. parviflora Moldenke	Brako y Zucchini (1993)
1373	Angiosperma	Dicotyledoneae	Metachlamydeae	Tubiflorae	Verbenaceae	lantana ferreyrae Moldenke	León et al. (2006)
1374	Angiosperma	Dicotyledoneae	Metachlamydeae	Tubiflorae	Verbenaceae	lantana glutinosa Poeppig var. Glutinosa	Brako y Zucchini (1993)
1375	Angiosperma	Dicotyledoneae	Metachlamydeae	Tubiflorae	Verbenaceae	lantana Pohlana Schauer	Brako y Zucchini (1993)
1376	Angiosperma	Dicotyledoneae	Metachlamydeae	Tubiflorae	Verbenaceae	lantana reptans Hayek	Brako y Zucchini (1993)
1377	Angiosperma	Dicotyledoneae	Metachlamydeae	Tubiflorae	Verbenaceae	lantana rugulosa var. rugulos	Brako y Zucchini (1993)
1378	Angiosperma	Dicotyledoneae	Metachlamydeae	Tubiflorae	Verbenaceae	lantana scabiosaeflora var. hirsuta Moldenke	Brako y Zucchini (1993)
1379	Angiosperma	Dicotyledoneae	Metachlamydeae	Tubiflorae	Verbenaceae	lantana scabiosaeflora var. limensis (Hayek) Moldenke	Brako y Zucchini (1993)
1380	Angiosperma	Dicotyledoneae	Metachlamydeae	Tubiflorae	Verbenaceae	lantana scabiosaeflora var. scabiosaeflora	Brako y Zucchini (1993)
1381	Angiosperma	Dicotyledoneae	Metachlamydeae	Tubiflorae	Verbenaceae	lantana svensonii fo. Svensonii	Brako y Zucchini (1993)
1382	Angiosperma	Dicotyledoneae	Metachlamydeae	Tubiflorae	Verbenaceae	lantana tiliifolia Chamisso	Brako y Zucchini (1993)
1383	Angiosperma	Dicotyledoneae	Metachlamydeae	Tubiflorae	Verbenaceae	lantana werberbaueri Hayek	León et al. (2006)
1384	Angiosperma	Dicotyledoneae	Metachlamydeae	Tubiflorae	Verbenaceae	Lippia alba (Miller) N. E. Brown fo. Alba	Brako y Zucchini (1993)
1385	Angiosperma	Dicotyledoneae	Metachlamydeae	Tubiflorae	Verbenaceae	Lippia lopezii Moldenke	León et al. (2006)
1386	Angiosperma	Dicotyledoneae	Metachlamydeae	Tubiflorae	Verbenaceae	Lippia nodiflora (L.) Michaux	Brako y Zucchini (1993)
1387	Angiosperma	Dicotyledoneae	Metachlamydeae	Tubiflorae	Verbenaceae	Lippia tayacajana var. Tayacajana	León et al. (2006)
1388	Angiosperma	Dicotyledoneae	Metachlamydeae	Tubiflorae	Verbenaceae	pitreaa cuneato-ovata (Cavanilles) Caro	Brako y Zucchini (1993)
1389	Angiosperma	Dicotyledoneae	Metachlamydeae	Tubiflorae	Verbenaceae	Verbena Brasiliensis Vell. Conc.	Brako y Zucchini (1993)
1390	Angiosperma	Dicotyledoneae	Metachlamydeae	Tubiflorae	Verbenaceae	Verbena cuneifolia R. & P.	Brako y Zucchini (1993)
1391	Angiosperma	Dicotyledoneae	Metachlamydeae	Tubiflorae	Verbenaceae	Verbena fasciculata Benth	León et al. (2006)
1392	Angiosperma	Dicotyledoneae	Metachlamydeae	Tubiflorae	Verbenaceae	Verbena Glabrata H. B.K.	Brako y Zucchini (1993)
1393	Angiosperma	Dicotyledoneae	Metachlamydeae	Tubiflorae	Verbenaceae	Verbena hispida R. & P.	Brako y Zucchini (1993)
1394	Angiosperma	Dicotyledoneae	Metachlamydeae	Tubiflorae	Verbenaceae	Verbena intermedio Gillies & Hooker	Brako y Zucchini (1993)
1395	Angiosperma	Dicotyledoneae	Metachlamydeae	Tubiflorae	Verbenaceae	Verbena litoralis fo. Litoralis	Brako y Zucchini (1993)
1396	Angiosperma	Dicotyledoneae	Metachlamydeae	Tubiflorae	Verbenaceae	Verbena lucanensis Moldenke	Brako y Zucchini (1993)
1397	Angiosperma	Dicotyledoneae	Metachlamydeae	Tubiflorae	Verbenaceae	Verbena multicolor Moldenke	Brako y Zucchini (1993)
1398	Angiosperma	Dicotyledoneae	Metachlamydeae	Tubiflorae	Verbenaceae	Verbena morticola	León et al. (2006)
1399	Angiosperma	Dicotyledoneae	Metachlamydeae	Tubiflorae	Verbenaceae	Verbena occulta fo. Aurantiaca Moldenke	Brako y Zucchini (1993)
1400	Angiosperma	Dicotyledoneae	Metachlamydeae	Tubiflorae	Verbenaceae	Verena occulta fo. Occulta Moldenke	Brako y Zucchini (1993)
1401	Angiosperma	Dicotyledoneae	Archichlamideae	Violales	Violaceae	Viola arguta H.B.K	Brako y Zucchini (1993)
1402	Angiosperma	Dicotyledoneae	Archichlamideae	Santalales	Viscaceae	Dendrophthora chrysostachya (J.S. Presl) Urban	Brako y Zucchini (1993)
1403	Angiosperma	Dicotyledoneae	Archichlamideae	Geraniales	Zygophyllaceae	Tribulus cistoides L.	Brako y Zucchini (1993)